

Informalidade no mercado de trabalho baiano: o que mostram os dados do IBGE

Mariana Viveiros
Supervisora de Disseminação de
Informações do IBGE- BA

SEBRAE
50+50



PA²⁰²³

Proxy de informalidade no mercado de trabalho

Segue recomendações da OIT

- Trabalhadores **sem carteira assinada** (empregados do setor privado ou trabalhadores domésticos);
- Empregadores e trabalhadores por conta própria **sem CNPJ**;
- Trabalhadores familiares auxiliares.

Distribuição dos trabalhadores informais na Bahia - 2tri/22



Informais no mercado de trabalho baiano

Bahia

Pessoas de 14 anos ou mais de idade ocupadas	Estimativas dos trimestres (mil pessoas)			Variação em relação ao 1tri22		Variação em relação 2tri21	
	2tri21	1tri22	2tri22	Diferença (mil pessoas)	VAR%	Diferença (mil pessoas)	VAR%
Empregado no setor privado COM carteira	1.319	1.409	1.557	148	10,5	239	18,1
Empregado no setor privado SEM carteira	1.016	1.113	1.186	73	6,6	170	16,7
Trabalhador doméstico COM carteira	50	54	66	12	22,7	17	34,0
Trabalhador doméstico SEM carteira	246	294	298	5	1,7	53	21,5
Setor público	745	771	806	35	4,5	62	8,3
Empregador	182	191	180	-11	-6,0	-2	-1,3
Com CNPJ	122	128	122	-6	-4,9	0	0,1
Sem CNPJ	60	63	58	-5	-8,2	-2	-4,0
Conta própria	1.669	1.785	1.763	-23	-1,3	94	5,6
Com CNPJ	215	295	277	-18	-6,2	62	28,9
Sem CNPJ	1.454	1.490	1.486	-4	-0,3	32	2,2
Trabalhador familiar auxiliar	217	247	180	-67	-27,0	-37	-16,9
INFORMAIS	2.993	3.207	3.208	1	0,0	215	7,2



Evolução do número de trabalhadores informais na Bahia (em mil pessoas)

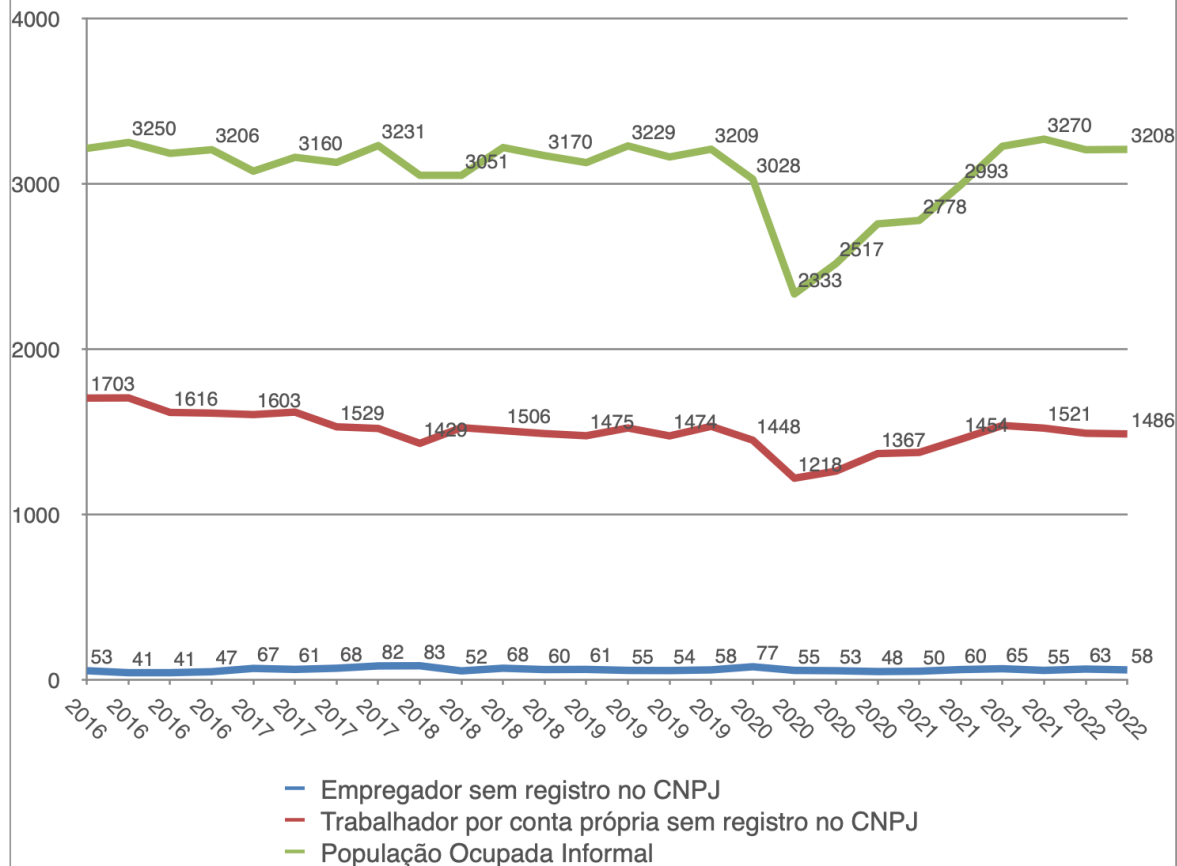

Fonte: Pesquisa Nacional por Amostra de Domicílios Contínua (PNADC) Trimestral/ IBGE

Taxa de informalidade (%) - Bahia

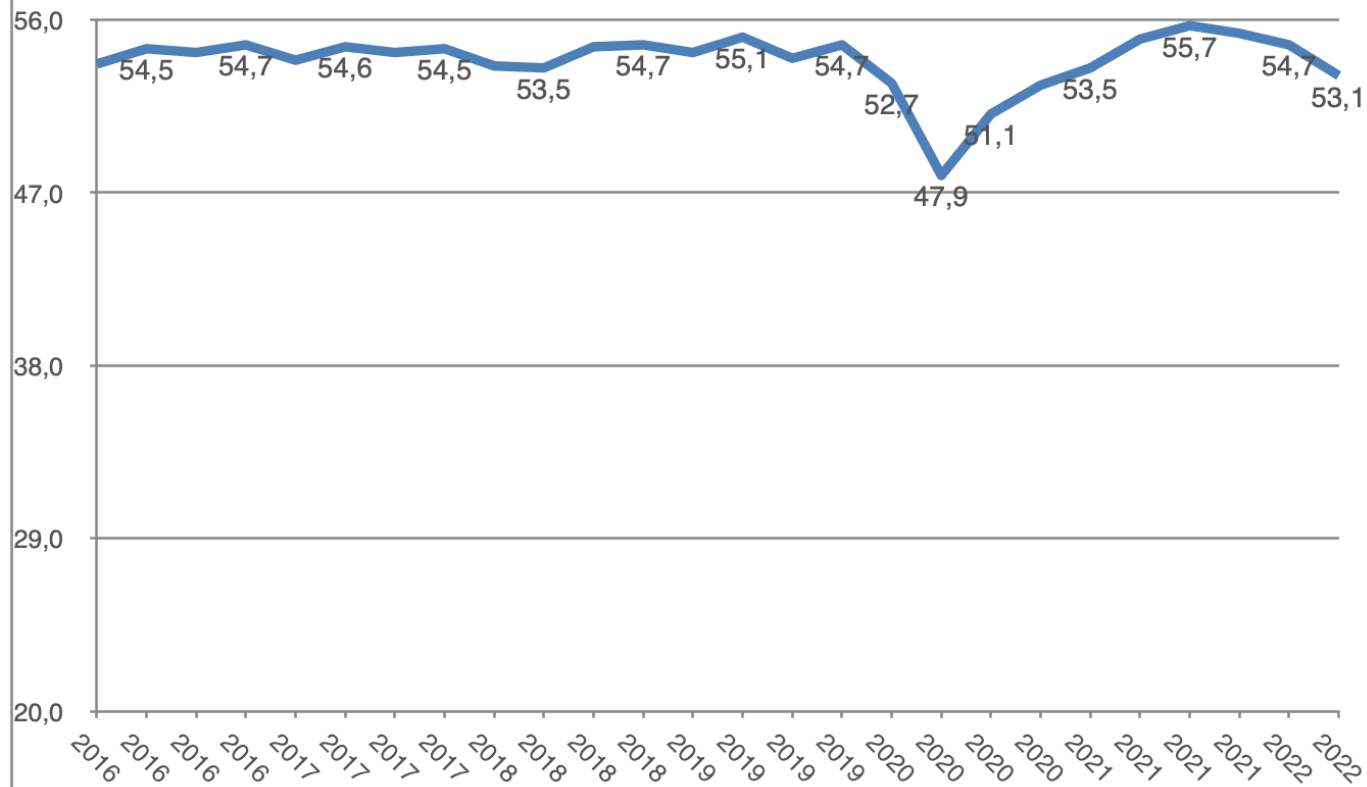

Fonte: Pesquisa Nacional por Amostra de Domicílios Contínua (PNADC) Trimestral/ IBGE

Algumas observações

- **Empregadores (informais) são poucos**
3,0% total entre ocupados/leve tendência de queda;
1,8% sem CNPJ entre informais/leve tendência de alta;
3 em cada 10 empregadores são informais/certa estabilidade
- **Contas-próprias (informais) são representativos e estáveis**
+- 30,0% total entre ocupados/certa estabilidade;
46,3% sem CNPJ entre informais/tendência de queda;
8 em cada 10 contas-próprias são informais/certa estabilidade

Algumas observações

- Empregados sem carteira são representativos e ganham peso
19,6% entre ocupados/tendência de alta;
- 37,0% entre informais/tendência expressiva de alta
- Taxa de informalidade é alta e mostra certa estabilidade
Proporção de informais só não foi maior que a metade no 2tri20
53,1%, 5ª maior taxa do país (BR, 40,0%; PA, 61,8%; SC, 27,2%).

Perfil da informalidade na Bahia (2020)

Continuava um pouco maior entre os **homens** (51,8% dos que trabalhavam eram informais) do que entre as mulheres (50,2%);

Era um pouco maior entre pessoas declaradas **pretas ou pardas** (51,2% das que trabalhavam eram informais) do que entre as brancas (50,8%)

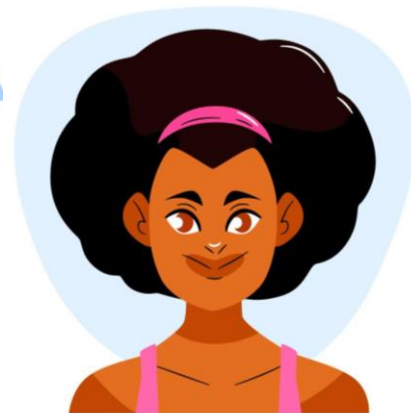

Rendimento médio real do trabalho principal habitualmente recebido por mês pelas pessoas de 14 anos ou mais de idade ocupadas - Bahia (R\$)

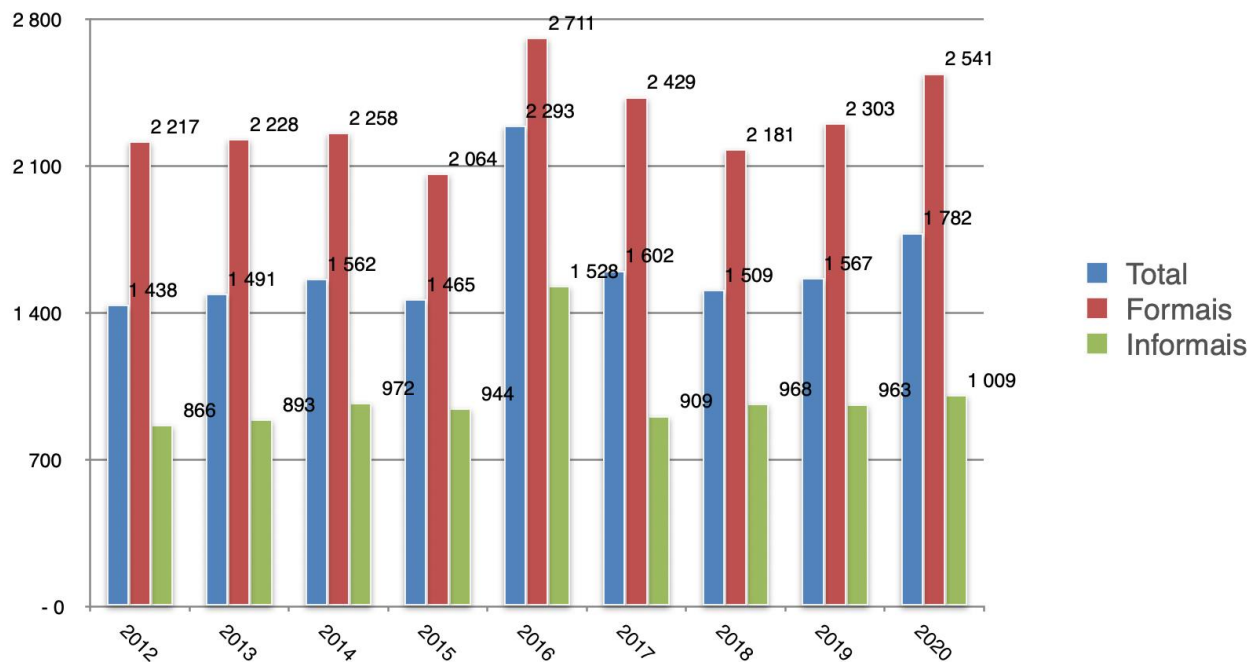

Fonte: Pesquisa Nacional por Amostra de Domicílios Contínua (PNADC) Anual/ IBGE

Obrigada!

Supervisão de Disseminação de
Informações IBGE-BA
(71) 2105-8625 (WhatsApp)
sdi.ba@ibge.gov.br



Eu sou o
CENSO
2022
Eu sou o
BRASIL

Abra as
portas
para o
Censo 2022

Escaneie o
QR Code e
saiba tudo
no site do IBGE.

IBGE
0800-721 8181

censo
2022

A coleta do
Censo 2022 começou!
Receba bem o recenseador,
colabore e responda
ao questionário.

IBGE MINISTÉRIO DA
ECONOMIA