

**PLANTA**

2025

**SEBRAE**

**UGEP**

UNIDADE DE GESTÃO DE PORTFÓLIO - DITEC

Cursos Online      Soluções Premium      Bancos  
Empretec      Marketing de Produto      Agentes de Crédito  
Sebraetec      **Portfólio**      Editais      Estúdio Sebrae  
Loja Sebrae      Comercial      **Soluções Nacionais**  
**Acesso a Crédito**      Canais digitais      Vitrine de Soluções  
Radar Sebrae      **Tendências de Mercado**  
**Soluções Estaduais**      Marketing de Eventos      Avaliação      Apoio Gestores  
Credenciamento      Qualificação de Fornecedores      Produtos no FOCO  
Arena      Soluções Digitais

# NOVA UGEP

Núcleo de Gestão e Estratégia da Unidade

Núcleo de Marketing de Produto, Comercialização, Eventos e Canais

UGEP

Núcleo de Gestão, Avaliação de Produtos e Acesso a Crédito

Núcleo de Qualificação de Fornecedores em Produtos

O que vamos entregar em 2025

PORTFÓLIO mais estratégico  
FORNECEDORES EM PRODUTOS qualificados  
Apoio e integração estratégica  
NO MARKETING DE PRODUTOS E EVENTOS

# NOVA UGEP

- Foco em planejamento estratégico, supervisão das atividades da unidade e alinhamento com as diretrizes institucionais.

Núcleo de Gestão e  
Estratégia da Unidade

Norma  
Silva

Cyntia  
Ferraz

# NOVA UGEP

- Desenvolvimento, avaliação e atualização de produtos
- Tendências de Mercado
- Gestão de Plataformas Digitais (Loja, Sebraetec, Empretec, Radar, Portfolio)
- Coordenação de ações para acesso a crédito
- Coordenação estadual de produtos Premium e Sebraetec
- Gestão e Suporte aos sistemas de portfolio e atendimento (SAS, CRM, FOCO)
- Análise e parecer de contratações

Núcleo de Gestão, Avaliação de Produtos e Acesso a Crédito

Madson  
Pinto

Liliane  
Rocha

Eliana  
Brito

Uanderson  
Oliveira

Alice  
Vargas

Davi

Beatriz

Marcella

## NOVA UGEP

- Gestão do credenciamento, qualidade e relacionamento com prestadores de serviços e fornecedores, garantindo conformidade com padrões Sebrae.
- Supervisão de editais UGEP, treinamento e prospecção de novos fornecedores e parceiros para expandir o portfólio.

### Núcleo de Qualificação de Fornecedores em Produtos

Vanessa  
Oliveira

Cyntia  
Ferraz

Lilian  
Muniz

Julia

# NOVA UGEP

- Marketing de Produtos
- Políticas para promoção e comercialização de produtos
- Marketing de Eventos
- Produção de Conteúdos
- Gestão do Estúdio

Núcleo de Marketing de  
Produto, Comercialização,  
Eventos e Canais

Ana  
Luísa

Simone  
Caleiros

Fernanda  
Gonçalves

Thaíse  
Anjos

Rafa

Italo

Aquino

Roberto

Como ficou a divisão de papéis?

**UGEP**

**Marketing de  
Produtos e Eventos**

Unidades Regionais e  
Unidades de Atendimento

**UMC**

**Marketing  
Institucional**

Sebrae Geral, Unidades de Apoio  
e Demais unidades da SEDE.

**CAE**

**Brindes**

Sebrae Geral (URs e Unidades de  
Atendimento, Unidades de Apoio  
e Demais unidades da SEDE.

SEBRAE AC

Home / Serviços

**[UGEP] - Unidade de Gestão do Portfólio**

Direcione sua Demanda

**Selezione: \***

- Acesso a Crédito de Serviços Financeiros
- Contratação avulsa - Plano de Trabalho
- FOCO - Criação de produto instantâneo
- Loja Sebrae (Magento)
- Novo Produto para Portfólio
- Portfólio Atual
- Produto Premium (Empretec e Lidere)
- Sebraetec
- Validação de Material de Marketing
- Marketing de Soluções/Projetos
- Marketing para Eventos

PLANTIA

2025

# Como solicitar serviços a UGEP?

[centraldeservicos.sebraeba.com.br/](http://centraldeservicos.sebraeba.com.br/)

[UGEP] – Unidade de Gestão do Portfólio

# Portfólio Online

<https://portfoliosebraebahia.com.br/>

# NOVOS PRODUTOS

Realidade Virtual

Calculadora  
PrimeUp

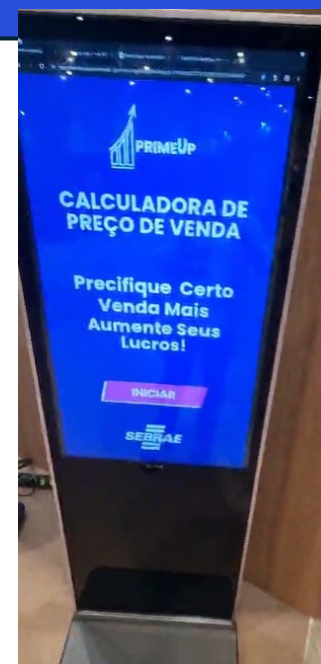

# SHAREPOINT

- Aprenda a comunicar nosso portfólio com eficácia!**
- Acesse materiais de apoio sempre que precisar!**
- Mantenha-se atualizado com conteúdos exclusivos!**
- Encontre tudo o que você precisa em um só lugar!**
- Acesse capacitações práticas e rápidas!**

Faça Parte da comunidade CONEXÃO PORTFÓLIO

[Botão](#)

**COMUNIDADE  
CONEXÃO  
PORTFOLIO**

# COMUNIDADE CONEXÃO PORTFOLIO

Pesquisar o Viva Engage

Introdução

Todas as conversas

Postagens recentes

**Beatriz Oliveira de Macêdo**  
19 de dez. de 2024 Visto por 55

A Unidade de Gestão de Portfólio (UGEP) apresenta a *Trilha de Formação de Preço de Venda*, uma solução inovadora que une **tecnologia e consultoria estratégica** para ajudar micro e pequenas empresas a estruturarem seus preços de forma **inteligente, prática e lucrativa**.

👉 **Acesse a notícia completa e explore as possibilidades!**

<https://sebraepr.sharepoint.com/sites/PortflioSebraeBahia/SitePages/%F0%9F%9A%80-Trilha-de-Forma%C3%A7%C3%A3o-de-Pre%C3%A7o-de-Venda--Uma-Jornada-de-Sucesso-para-os-Empres%C3%A1rios!-%F0%9F%8E%AF.aspx?source=%2Fsites%2FPortflioSebraeBahia&promotedState=1>

**PRIMEUP**  
**CALCULADORA DE  
PREÇO DE VENDA**  
**Precifique Certo  
Venda Mais  
Aumente Seus  
Lucros!**  
**INICIAR**

**Resumo da comunidade**  
7 de jan. de 2025 - 4 de fev. de 2025  
29  
Pessoas alcançadas  
1 90%  
Pessoas comprometidas  
0  
Total de postagens  
Somente administradores podem ver este resumo.  
[Veja a análise completa da comunidade](#)

**Informações**

**Fixos**

Conexão Portfólio - Ca...

**Recursos da comunidade**

- Biblioteca do Microsoft O...
- Site do Microsoft Office S...
- OneNote
- Planner

**Criar evento dinâmico**

***Faça parte e fique por dentro das novidades!***

O que  
vem por  
ai?

**Vitrine do  
Portfólio  
Sebrae**

**Conexão  
Financeira**

**Rede de  
Agentes de  
Crédito**

**Lidere  
Empretec 5D**

**Loja Sebrae \***

**Soluções  
Digitais**

**PLANTIA**

2025

# Vitrine do Portfólio Sebrae

- **Portfólio Completo:** Consultorias, oficinas, palestras, seminários e eventos.
- **Busca Fácil:** Organizada por setores, segmentos, projetos, ações e públicos.
- **Filtros Inteligentes:** Tags, temáticas e critérios específicos.
- **Integração:** Conectada às plataformas SAS e FOCO.

# Conexão Financeira Bahia

**CONEXÃO**  
FINANCEIRA

Institucional ▾

Pessoa física ▾

Pessoa jurídica ▾

MEI ▾

Demais serviços ▾

Cotações ▾

Blog

**Todos os serviços  
financeiros que você  
precisa, reunidos em  
um só lugar!**

Jornadas de  
Finanças

Linhas de  
Crédito

FAMPE

Agente de  
Crédito e  
Finanças

Pesquisas  
do Cenário  
Financeiro

Cursos  
Online

Notícias

Conteúdos

**PLANTA**  
2025

**SEBRAE**

## Rede de Agente de Crédito

- Consultores e Instrutores **selecionados** para atuarem na jornada de crédito (pré-crédito e pós-crédito)
- **Habilitados em soluções integradas** de finanças e crédito, disponíveis no portfólio de soluções.
- **Treinados** em diversas temáticas pelo Sebrae e Instituições Financeiras.

# Lidere

VOCE. DIÁLOGO.  
PESSOAS. EXEMPLO.

# LIDERE

32 horas de práticas  
+ 4 horas de sessões  
de coaching

Uma imersão para  
desenvolver liderança  
de alta performance

Saiba mais e inscreva-se  
[www.sebrae.com.br/lidere](http://www.sebrae.com.br/lidere)

Uma imersão para  
desenvolver liderança  
de alta performance

VOCE. DIÁLOGO.  
PESSOAS. EXEMPLO.

# LIDERE

32 horas de práticas + 4 horas de sessões de coaching

Saiba mais e inscreva-se  
[www.sebrae.com.br/lidere](http://www.sebrae.com.br/lidere)

eletromídia

**PLANTA**

2025

# Soluções Digitais

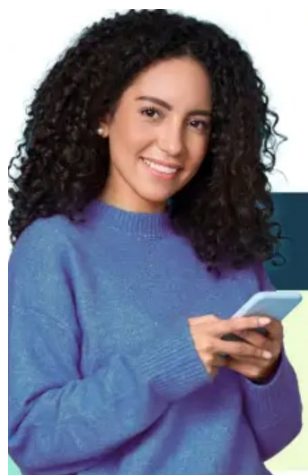

**SEBRAE**   
**Conecta**

**UPdigital**  
SEBRAE

**Um UP no digital. E além.**  
Jornadas de aceleração digital que vão transformar seu negócio.  
Seja ele qual for.

INSCREVA-SE:

**PLANTA**

2025

**SEBRAE**

# UGEP

UNIDADE DE GESTÃO DE PORTFÓLIO - DITEC