

EDUCAÇÃO EMPREENDEDORA EM PAUTA

Unidade de Educação
Empreendedora - UEE



EDUCAÇÃO EMPREENDEDORA EM PAUTA



Estatuto do Sebrae Art. 5º “(...) *promover a educação, a cultura empreendedora e a disseminação de conhecimento sobre o empreendedorismo, em consonância com as políticas nacionais de desenvolvimento*”.

A UEE e sua Missão

Disseminar e desenvolver a cultura empreendedora por meio da articulação institucional com parceiros estratégicos e implantar os programas de educação empreendedora e formação de liderança que atuam no ambiente de negócios no estado.



Público-Alvo

Estudantes

- Ensino Fundamental
- Médio
- Técnico
- Superior
- EJA

Professores

- Docentes
- Gestores escolares
- Gestores públicos
- Secretários de educação e etc.

Lideranças

- Rural
- Comunitária
- Empresarial
- Gestão pública
- 3º setor e etc.

O QUE É

EDUCAÇÃO EMPREENDEDORA

...“uma **ABORDAGEM** ao **ENSINO** e à **APRENDIZAGEM** que favorece o **DESENVOLVIMENTO** das competências empreendedoras dos gestores, professores e estudantes, ... para promover o “pleno desenvolvimento da pessoa, seu preparo para o exercício da **CIDADANIA** e sua **QUALIFICAÇÃO** para o trabalho”.

Sobre o **Empreendedorismo**

Com o objetivo de fazer o estudante/professor/gestor entrar em contato com o campo de conhecimento do empreendedorismo, entendendo do que trata e como ele se desenvolve.

Para o **Empreendedorismo**

O objetivo é sensibilizar estudantes/professores/gestores para que considerem a possibilidade de se dedicarem a atividades empreendedoras, preparando-os para identificar oportunidades, planejar ações e, enfim, propriamente empreender.

Por meio do **Empreendedorismo**

Visando levar o estudante/professor/gestor a aprender de maneira empreendedora, ao encarar sua aprendizagem como “empreendizagem”, isto é, como um empreendimento a ser desenvolvido com espírito empreendedor, de forma mais proativa e autônoma.

Contexto Educacional da Bahia

Educação Básica

13.033 escolas

- 1.040 escolas estaduais
- 11.956 escolas municipais
- 37 escolas federais (EM e EPT)
- 430 escolas que ofertam EPT
- 7.336 escolas rurais



Desafios/Estratégias de atuação da UEE

a) Escala

- Parceria UR, Programa ALI, material didático e grandes eventos

b) Cobertura

- Parcerias Secretarias de Educação Estado e Municípios, Sistema S, IFBA e IF's, Universidades/Faculdades

c) Impacto

- Implantação de Programas estruturados de ação continuada, como o JEPP, o Despertar e os Programas de Formação para o Nível Superior

Desafios/Estratégias de atuação da UEE

d) Comunicação e Visibilidade

- CER Histórias, Missões Técnicas, Prêmio Educador Transformador, Desafio Liga Jovem, Relacionamento com a Imprensa

e) Atuação transversal

- Formações para desenvolver lideranças nos territórios (Parceria com o Projeto Sebrae DELAS, Liderança Empreendedora, Projetos da UAC/AGRO/Startup's, Projeto Sebrae Plural)

Por que devo me importar?
Como posso contribuir?



EDUCAÇÃO EMPREENDEDORA EM PAUTA



Qual o objetivo do Polo da Faculdade Sebrae na Bahia?

O **Polo da Faculdade Sebrae na Bahia** tem como objetivo **formar líderes** e profissionais **qualificados** para enfrentar os desafios da educação, da gestão de pequenos negócios e da gestão pública, com ênfase em liderança, inovação e sustentabilidade, além das competências técnicas, em um contexto de mudanças e avanços tecnológicos.



Quais os diferenciais da Faculdade Sebrae?

A **Faculdade Sebrae** é reconhecida pela excelência na formação de profissionais, com foco em **aprendizado prático**, *networking* e um corpo docente qualificado, composto por especialistas e pesquisadores com experiência no setor público e educacional.

Qual o público-alvo?

O **público** atendido pelo Polo da Faculdade Sebrae será composto por educadores, gestores de pequenos negócios e gestores públicos da Bahia.

Entendemos que esses profissionais desempenham papéis essenciais no desenvolvimento do estado e do país, sendo responsáveis pela implementação de políticas públicas eficazes e pela transformação educacional.

Para isso, o polo oferecerá uma formação que os prepare para atuar com competência, inovação e impacto nas suas áreas de atuação.

EDUCAÇÃO EMPREENDEDORA EM PAUTA



Quais programas serão ofertados? PÓS GRADUAÇÃO (MBA)

MBA em Educação Empreendedora 5.0

O curso visa promover a formação empreendedora entre educadores, oferecendo um ambiente propício para o desenvolvimento de projetos educacionais inovadores que estimulem o protagonismo, a aprendizagem experiencial e o empreendedorismo.

Modalidade: EAD ou Presencial Carga

Horária: 360 horas/aula

Duração: 12 meses

Se desejar acessar a página online do curso na Faculdade Sebrae:

<https://faculdadesebrae.com.br/mba/mba-em-educacao-empreendedora-5-0-ead/>

MBA em Gestão Pública Empreendedora

O curso visa formar profissionais empreendedores para a gestão pública, capacitando-os a aplicar inovação e práticas eficazes no desenvolvimento local e regional. Aborda temas como gestão pública, cidades inteligentes, gestão de projetos e captação de recursos, com uma metodologia diferenciada e aulas ao vivo com professores especialistas.

Modalidade: EAD ou Presencial Carga

Horária: 360 horas/aula

Duração: 12 meses

Se desejar acessar a página online do curso na Faculdade Sebrae:

<https://faculdadesebrae.com.br/mba/mba-em-gestao-publica-empreendedora/>

Quais programas serão ofertados? PÓS GRADUAÇÃO (MBA)

MBA em Gestão de Negócios

Levar empreendedores, empresários, intraempreendedores ou interessados em criar negócios de alto impacto a alcançarem novos níveis de resultados em suas empresas, projetos ou ideias é o objetivo central deste curso.

Modalidade: EAD ou Presencial Carga

Horária: 360 horas/aula

Duração: 12 meses

Se desejar acessar a página online do curso na Faculdade Sebrae:

<https://faculdadesebrae.com.br/mba/mba-em-gestao-de-negocios/>

1ª Turma Março/2025



EDUCAÇÃO EMPREENDEDORA EM PAUTA



Cursos livres ou de curta duração

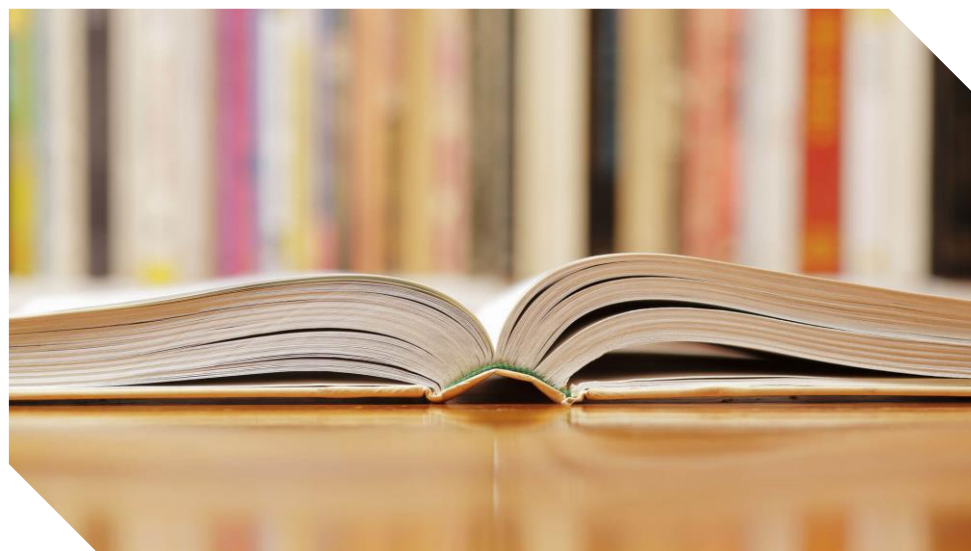

Competências Empreendedoras Integradas à BNCC para Educadores (gratuito)

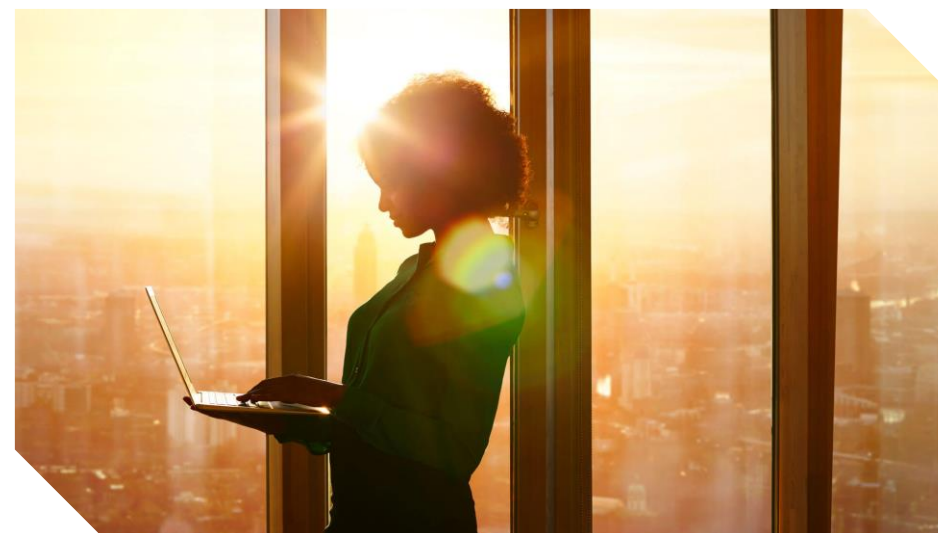

Desenvolvimento Pessoal, Liderança e Pessoas

EDUCAÇÃO EMPREENDEDORA EM PAUTA



Cursos livres ou de curta duração



Metodologias vivenciais: Ciclo de Aprendizagem Vivencial



O papel do educador contemporâneo diante do paradigma das tecnologias digitais

Quando vamos iniciar as turmas na Bahia?

MARÇO - MBA GESTÃO DE
NEGÓCIOS

SETEMBRO - MBA GESTÃO DE NEGÓCIOS COM FOCO
EM EMPREENDEDORISMO FEMININO

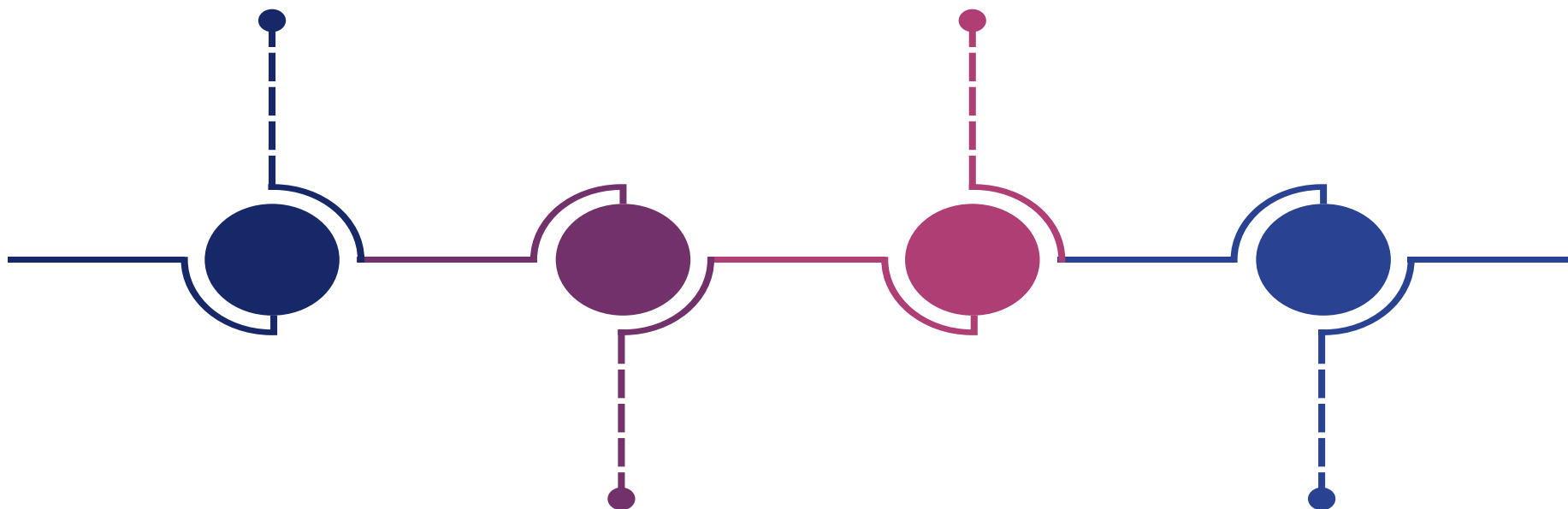

VALORES DOS CURSOS

WWW.FACULDADESEBRAE.COM.BR



POLÍTICA DE PRECIFICAÇÃO E DESCONTOS FACULDADE SEBRAE



EDUCAÇÃO EMPREENDEDORA EM PAUTA



DESCONTOS: B2C e B2B

DESCONTO PARA PAGAMENTO À VISTA

- Será concedido desconto de 10% (dez por cento) sobre o preço final para o pagamento à vista da semestralidade ou o do valor total do curso.

*DESCONTO PARA PAGAMENTO COM CARTÃO DE CRÉDITO

- Será concedido desconto de 5% (cinco por cento) sobre o preço final para o pagamento à vista ou parcelado da semestralidade ou o do valor total do curso, não cumulativo com o desconto para pagamento à vista.

DESCONTO PARA PARCERIAS E CONVÊNIOS

- Será concedido desconto de 20% (vinte por cento) sobre o preço final do curso para pessoas jurídicas que atenderem às seguintes condições:
 - Ser integrante de Conselho Deliberativo do Sistema SEBRAE, em benefício de seus empregados, dirigentes e conselheiros;
 - Ser empresa, privada ou pública, instituição pública, associação e sindicato que formalizar o interesse de comunicar e ofertar aos seus empregados, dirigentes, sócios, servidores, conselheiros, representados, associados, sindicalizados, clientes e fornecedores qualquer dos cursos da Faculdade SEBRAE.

*O link para pagamento via cartão de crédito ainda não está disponível, mas estamos trabalhando para disponibilizar o quanto antes.

EDUCAÇÃO EMPREENDEDORA EM PAUTA



DESCONTOS: B2C e B2B

DESCONTO PARA MICROEMPRESA E EMPRESA DE PEQUENO PORTE

- Será concedido desconto de 25% (vinte e cinco por cento) sobre o preço final do curso para as pessoas jurídicas caracterizadas como microempresas ou empresas de pequeno porte, nos termos da LC 123/2006, em benefício de seus empregados, sócios, clientes, familiares e fornecedores.

DESCONTO PARA MICROEMPREENDEDOR INDIVIDUAL

- Será concedido desconto de 30% (trinta por cento) sobre o preço final do curso para o microempreendedor individual, nos termos da LC 123/2006, em benefício de seu titular, empregado, clientes, familiares e fornecedores.

DESCONTO PARA CONTRATAÇÃO CORPORATIVA (B2B)

- Será concedido desconto de 20% (vinte por cento) sobre o preço final do curso em decorrência de contratos firmados com pessoas jurídicas.

DESCONTOS: Funcionários Sebrae e Familiares

DESCONTO PARA EMPREGADO DO SISTEMA SEBRAE

- Será concedido desconto de 30% (trinta por cento) do preço final do curso para empregado efetivo, com contrato por prazo indeterminado, do Sistema SEBRAE, que não utilizar subsídio concedido pela unidade empregadora.

DESCONTO PARA FAMILIARES DE EMPREGADOS DE UNIDADE DO SISTEMA SEBRAE

- Serão concedidos os seguintes descontos para familiares de empregados do Sistema SEBRAE, exceto o SEBRAE-SP, para até 2 (dois) cursos de pós-graduação e cursos livres, por beneficiário.
 - 50% (cinquenta por cento) sobre o preço final dos cursos de graduação para os filhos de empregados efetivos de unidade do Sistema SEBRAE, com contratos de trabalho por prazo indeterminado, incluindo-se nessa previsão os filhos socioafetivos.
 - 40% (quarenta por cento) sobre o preço final dos cursos de pós-graduação *latu sensu* e cursos livres para os familiares de empregados efetivos de unidade do Sistema Sebrae, com contratos de trabalho por prazo indeterminado, assim considerando-se o grupo composto por pais, filhos, inclusive os socioafetivos, dependentes legais, irmãos e cônjuges ou companheiros.
 - No ato da matrícula ou rematrícula o candidato deverá apresentar as informações e/ou documentos comprobatórios do vínculo a empregado do Sistema Sebrae.

DESCONTOS: Agentes, bolsistas e credenciados

DESCONTO PARA AGENTES, BOLSISTAS E CREDENCIADOS

- Será concedido desconto de 70% (setenta por cento) do preço final do curso para os bolsistas do Programa de Agentes Locais de Inovação (ALI), Agentes do SEBRAE Aqui (ou equivalente em outras unidades do Sistema SEBRAE) e credenciados como fornecedores no âmbito do Sistema SEBRAE, sem prejuízo do estabelecimento de condições diversas em projeto específico.
- No ato da matrícula ou rematrícula o candidato deverá apresentar as informações e/ou documentos comprobatórios.

DESCONTOS: Parceiros internos

DESCONTO – PARCEIROS INTERNOS

- O Gerente de Escritório Regional ou de Unidade do SEBRAE-SP e o representante credenciado do Polo da Faculdade SEBRAE poderão conceder 1 (um) desconto integral (100%) a cada 15 (quinze) alunos efetivamente matriculados de uma mesma turma por ele organizada nos cursos de graduação, pós-graduação e/ou cursos livres.
- O desconto contempla as disciplinas regulares, não estando inclusas eventuais dependências.
- O beneficiado poderá ser o parceiro de comercialização, pessoa física ou pessoa jurídica, que resultou no volume de matrículas estabelecido para a realização do curso.
- No caso de pessoa jurídica:
 - o desconto será direcionado para a pessoa física por ela indicada;
 - não poderá receber o valor equivalente ao desconto seja em espécie ou em desconto em cursos por ela adquiridos.

REGRA: Acúmulo de Desconto

REGRAS DE ACÚMULO E DE VEDAÇÃO DE BOLSAS E DESCONTO

- Serão aplicados de forma cumulativa e em cascata as seguintes bolsas e descontos:
 - Desconto Convênio Empresa e desconto para pagamento à vista; e
 - Desconto Convênio Empresa e desconto para pagamento no Cartão de Crédito.
- Havendo a possibilidade de opção por bolsas e descontos diversos em situação não prevista prevalecerá a de maior percentual.
- Não se aplicam bolsas e descontos nos serviços adicionados aos estudantes, tais como provas de segunda chamada, segunda via de documentos, entre outros.
- Os descontos devem ser aplicados em cascata, ou seja, a partir do resultado da aplicação do 1º desconto, aplica-se o segunda desconto.

EDUCAÇÃO EMPREENDEDORA EM PAUTA



Equipe UEE



Janaína Neves
Gerente



Carla Martins
Gerente Adjunta



Ana Luci des Graviers
Analista



José Soares
Analista



Suzana Oliveira
Assistente

