

POLÍTICA TERRITORIAL DA BAHIA

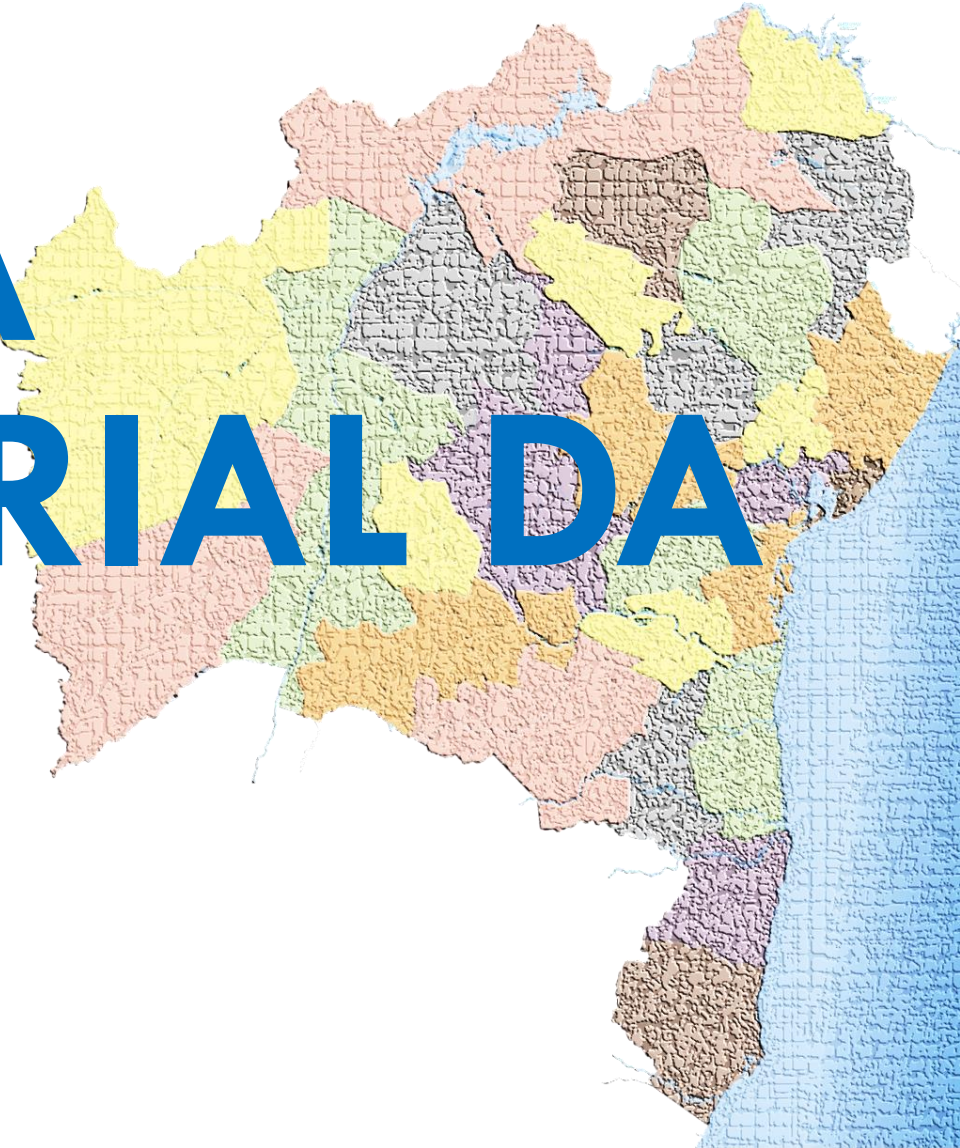

A BAHIA E SUA DIVERSIDADE

APTIDÃO AGRÍCOLA DAS TERRAS
 Estado da Bahia

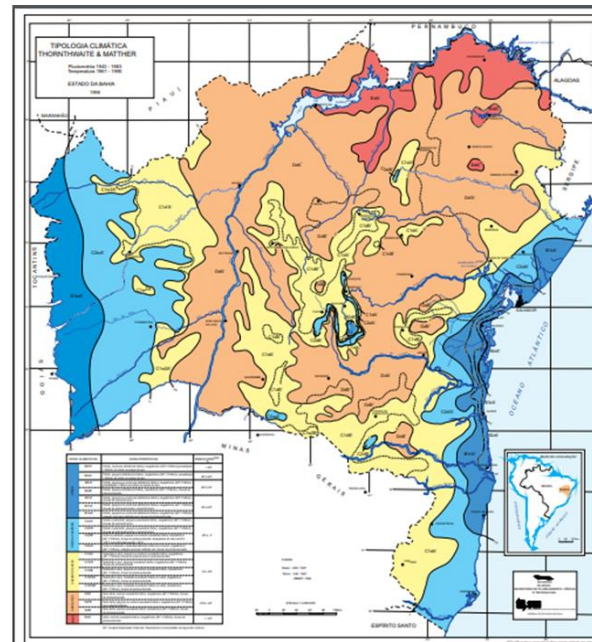

VEGETAÇÃO
 Estado da Bahia

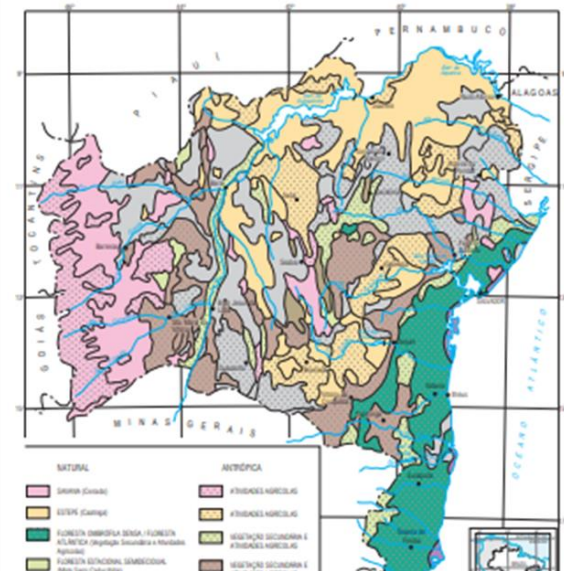

A BAHIA E SUA DIVERSIDADE



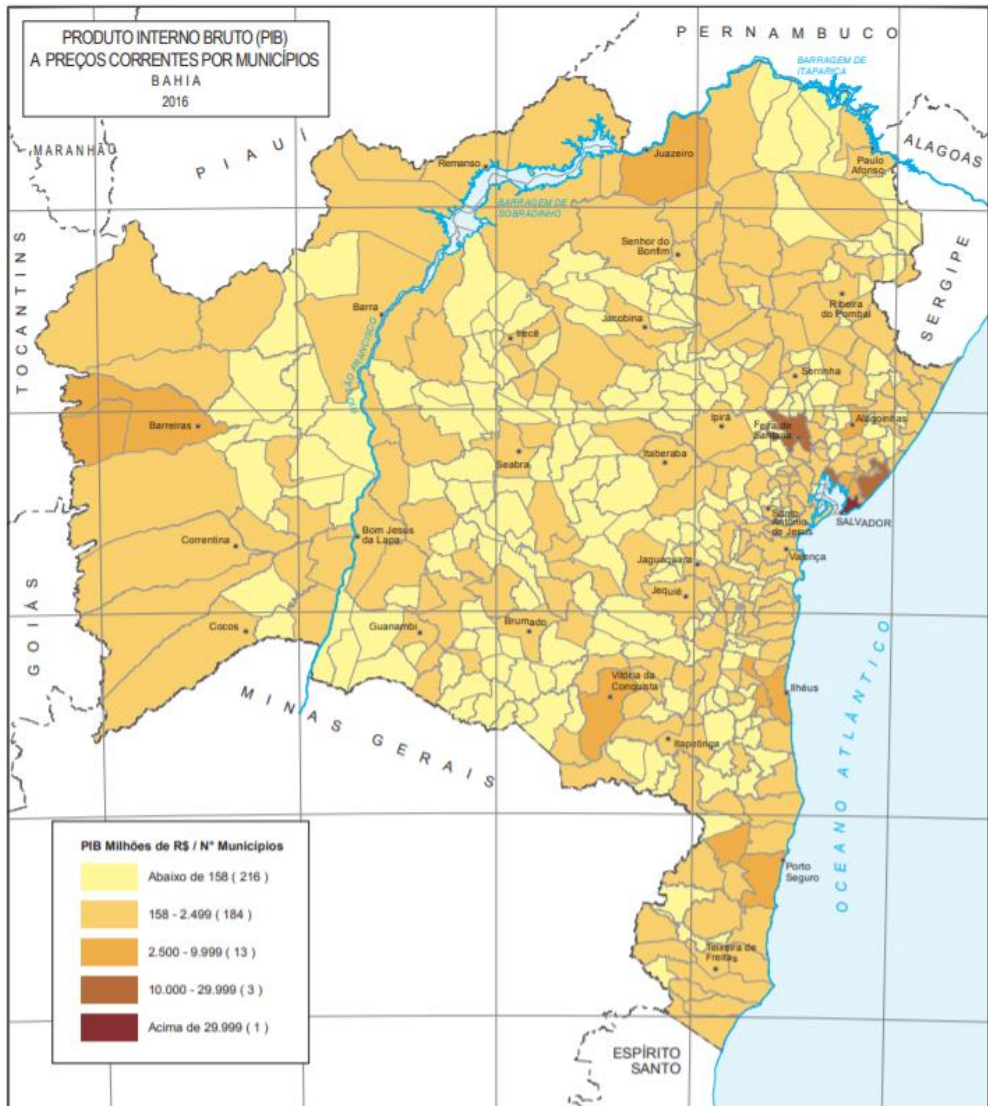

A BAHIA E SUA DESIGUALDADE

A BAHIA ESTÁ POBRE

RANKING PIB	
1º	SÃO PAULO
2º	RIO DE JANEIRO
3º	MINAS GERAIS
...	...
7º	BAHIA
...	...

RANKING PIB PER CAPITA	
1º	DISTRITO FEDERAL
2º	SÃO PAULO
3º	MATO GROSSO
...	...
18º	BAHIA
...	...

RANKING IDH	
1º	DISTRITO FEDERAL
2º	SÃO PAULO
3º	SANTA CATARINA
...	...
21º	BAHIA
...	...

ESTADO	ORÇAMENTO PER CAPITA	ÁREA
BAHIA	R\$ 4.291,00	565 mil km ²
RIO DE JANEIRO	R\$ 5.632,00	44 mil km ²
SERGIPE	R\$ 5.796,00	22 mil km ²
AMAPÁ	R\$ 10.218,00	143 mil km ²
DISTRITO FEDERAL	R\$ 11.115,00	6 mil km ²



NECESSIDADE
DE MAIOR
EFETIVIDADE
DAS POLÍTICAS
PÚBLICAS

**FAZER MAIS
COM MENOS**

POLÍTICA TERRITORIAL

ENFOQUE REGIONAL

Escala adequada para
formulação/execução
de políticas públicas
específicas.

PARTICIPAÇÃO SOCIAL

Planejamento e
monitoramento para/COM
a sociedade

Territórios de Identidade

“O território é um espaço físico, geograficamente definido, geralmente contínuo, caracterizado por critérios multidimensionais, tais como o ambiente, a economia, a sociedade, a cultura, a política e as instituições, e uma população com grupos sociais relativamente distintos, que se relacionam interna e externamente por meio de processos específicos, onde se pode distinguir um ou mais elementos que indicam identidade, coesão social, cultural e territorial”.



PERTENCIMENTO

POLÍTICA TERRITORIAL

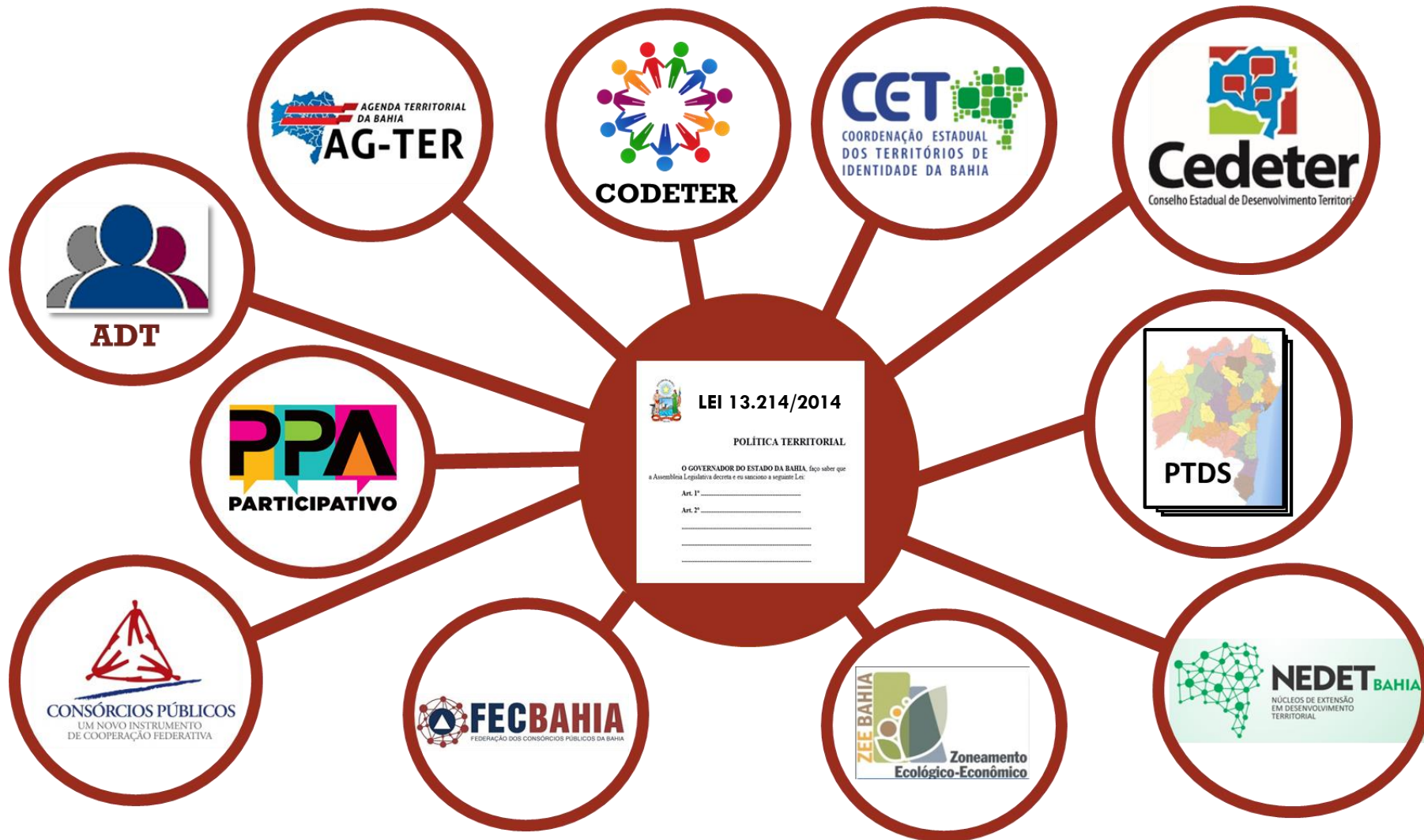

OBJETIVOS DA POLÍTICA DE DESENVOLVIMENTO TERRITORIAL DO ESTADO DA BAHIA (Art. 4/Lei 13.214/2014)

- I - orientar o planejamento e a gestão das políticas públicas estaduais (PPA, LDO, LOA, PTDS, planos setoriais...);
- II - integrar e compatibilizar as políticas públicas nos Territórios de Identidade;
- III - ampliar e qualificar mecanismos de participação social na gestão das políticas públicas;
- IV - valorizar as diversidades de gênero, etnia, social, cultural, econômica e geográfica dos Territórios de Identidade e de suas populações;
- V - estimular a concertação das políticas públicas, priorizando a cooperação entre os Governos federal, estadual e municipais, com a participação da sociedade civil;
- VI - estimular a gestão associada de serviços públicos, mediante o fomento à criação de consórcios públicos e outras formas cooperativas.

POLÍTICA TERRITORIAL



ANÁLISE REGIONAL



**PARTICIPAÇÃO
SOCIAL**



TRANSPARÊNCIA



**COOPERAÇÃO
FEDERATIVA**



**TRANSVERSALIDADE
MULTIDIMENSIONAL**



**TRABALHO EM
REDE**



PARTICIPATIVO

PPA PARTICIPATIVO 2024-2027

FLUXO DA ESCUTA SOCIAL

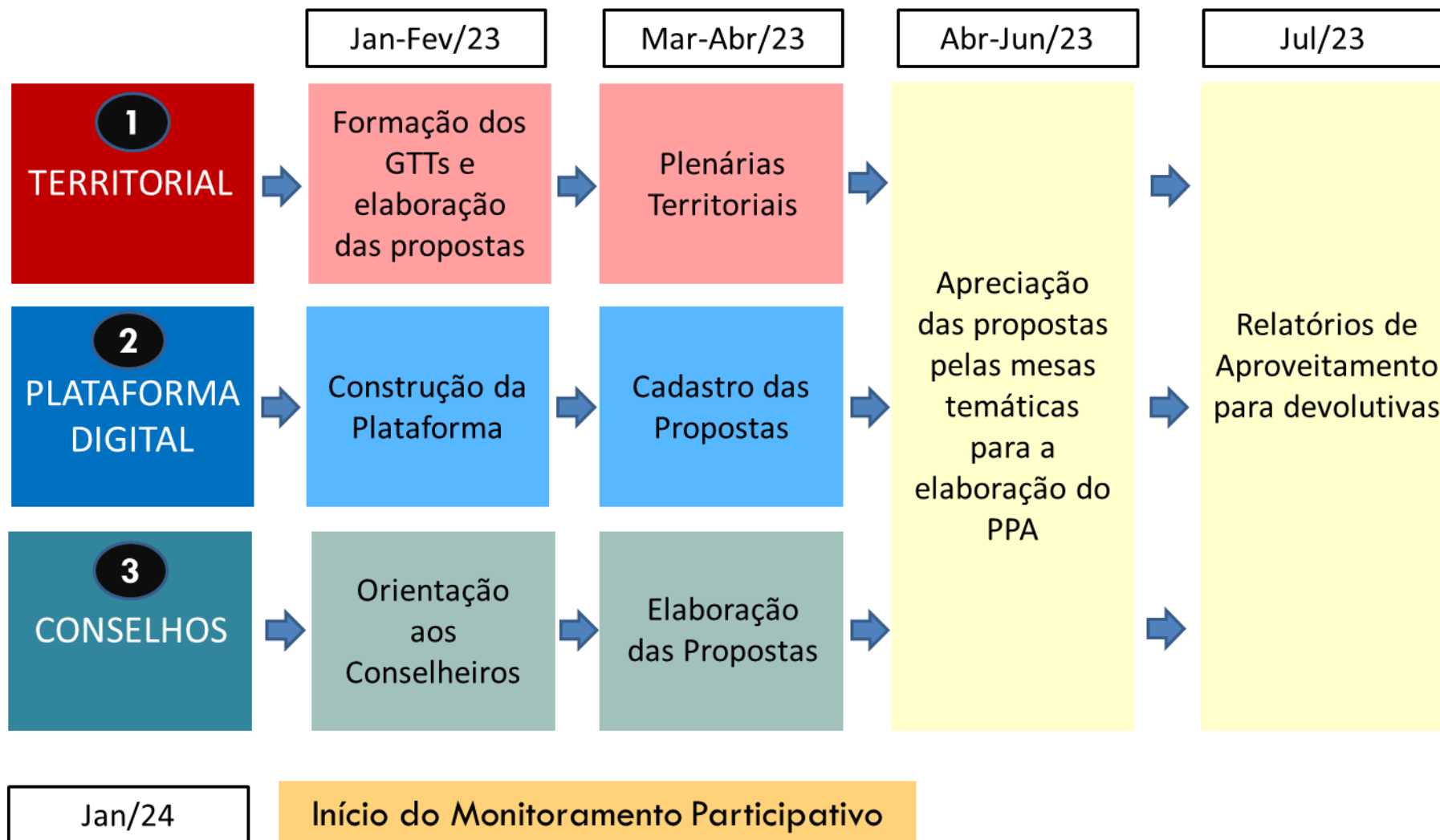

GRUPOS DE TRABALHO TERRITORIAL GTT

N	EIXO
1	Educação, Ciência, Tecnologia e Inovação
2	Segurança Pública e Defesa Social
3	Meio Ambiente e Segurança Hídrica
4	Desenvolvimento Produtivo
5	Desenvolvimento Rural
6	Desenvolvimento Urbano, Rede de Cidades, Infraestrutura e Logística
7	Saúde
8	Assistência Social, Garantia de Direitos, Igualdade de Raça e de Gênero e Povos e Comunidades Tradicionais
9	Cultura
10	Gestão Governamental

PLENÁRIAS TERRITORIAIS EM NÚMEROS

Território de Identidade	Número de participantes	Total Propostas	Propostas Priorizadas
Bacia do Jacuípe	271	105	50
Bacia do Paramirim	190	121	50
Bacia do Rio Corrente	188	109	50
Bacia do Rio Grande	277	145	51
Baixo Sul	276	98	50
Chapada Diamantina	422	239	53
Costa do Descobrimento	313	144	54
Extremo Sul	253	124	50
Irecê	458	123	50
Itaparica	238	101	54
Litoral Norte e Agreste Baiano	345	138	51
Litoral Sul	502	115	52
Médio Rio de Contas	270	140	52
Médio Sudoeste	235	129	51
Metropolitano de Salvador	580	152	50
Piemonte da Diamantina	265	100	55
Piemonte do Paraguaçu	243	153	54
Piemonte Norte do Itapicuru	208	132	52
Portal do Sertão	378	116	58
Recôncavo	355	138	50
Semiárido Nordeste II	243	129	52
Sertão do São Francisco	312	202	50
Sertão Produtivo	246	117	52
Sisal	283	131	50
Sudoeste Baiano	537	170	57
Vale do Jiquiriçá	279	122	50
Velho Chico	325	142	51
Total	8.492	3.635	1.399

ESCUA EM NÚMEROS

ID	CONSELHO	QTD
1	Comissão Interinstitucional de Educação Ambiental - Ciea	11
2	Conselho de Alimentação Escolar - Cae	30
3	Conselho de desenvolvimento da Comunidade Negra - Cdcn	14
4	Conselho de Desenvolvimento Econômico e Social - Codes	101
5	Conselho de Gestão das Organizações Sociais - Congeos	2
6	Conselho de Segurança Alimentar e Nutrição - Consea	47
7	Conselho e Estadual Tripartite e Paritário de Emprego e Renda - Ceter	13
8	Conselho Estadual da Criança e do Adolescente - Ceca	31
9	Conselho Estadual da Juventude - Cejuve	69
10	Conselho Estadual das Cidades - Concidades	22
11	Conselho Estadual de Assistência Social - Ceas	5
12	Conselho Estadual de Cooperativismo - Cecoop	14
13	Conselho Estadual de Cultura - Cec	21
14	Conselho Estadual de Defesa dos Direitos da Mulher - Cddm	93
15	Conselho Estadual de Desenvolvimento Rural Sustentável - Cedrs	56
16	Conselho Estadual de Economia Solidária - Cees	52
17	Conselho Estadual de Fomento e Colaboração - Confoco	11
18	Conselho Estadual de Política sobre Drogas - Cepad	41
19	Conselho Estadual de Proteção aos Direitos Humanos - Cepdh	7
20	Conselho Estadual dos Direitos da Pessoa Idosa - Capi	7
21	Conselho Estadual dos Direitos das Pessoas com Deficiência - Coede	33
22	Conselho Estadual dos Povos Indígenas - Copiba	21
23	Movimento Unido dos Povos e Organizações Indígenas da Bahia - MUPOIBA	103
-	Total	804

PROPOSTAS DAS PLENÁRIAS TERRITORIAIS + CONSELHOS

2.203 propostas

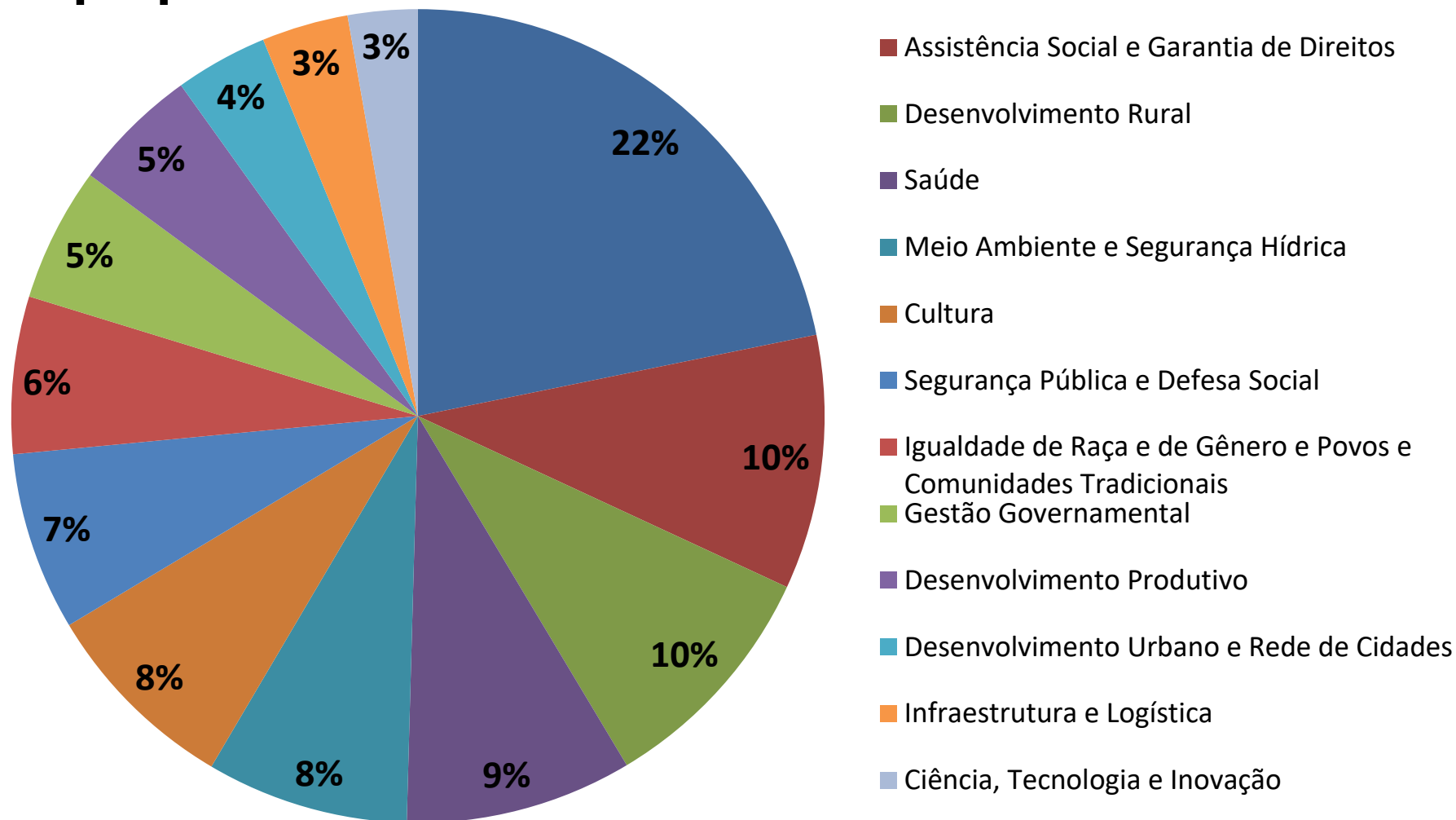

PROPOSTAS DAS PLENÁRIAS TERRITORIAIS + CONSELHOS

2.203 propostas

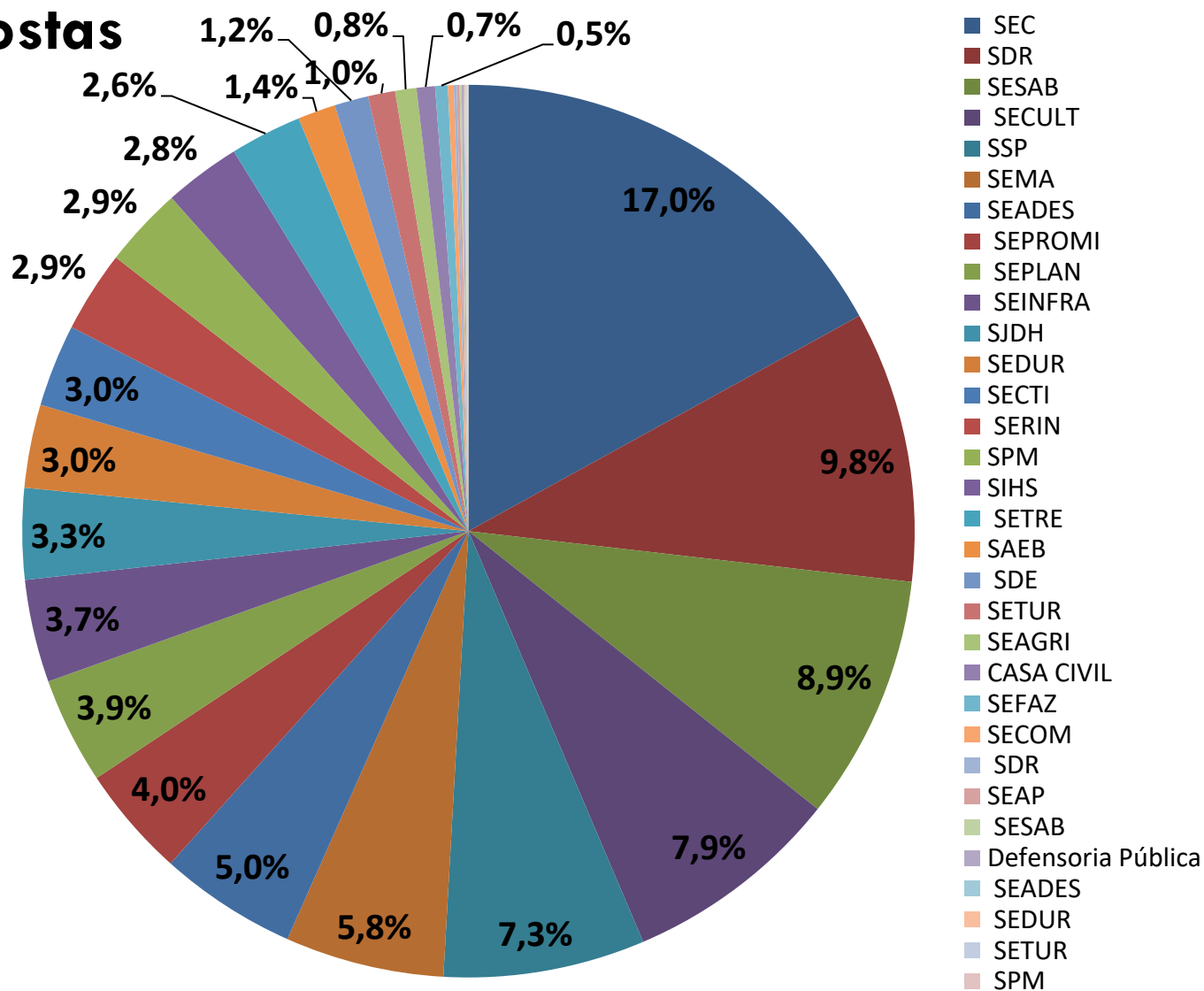

PLATAFORMA DIGITAL



O PPA Publicações e Documentos Galeria de Fotos Vídeos Notícias Calendário Contato 

DESENVOLVIMENTO COM PARTICIPAÇÃO POPULAR

ENVIE SUA PROPOSTA



Plano Plurianual Participativo - PPA 2024-2027 do Estado da Bahia.

PLATAFORMA DIGITAL

3.668 propostas

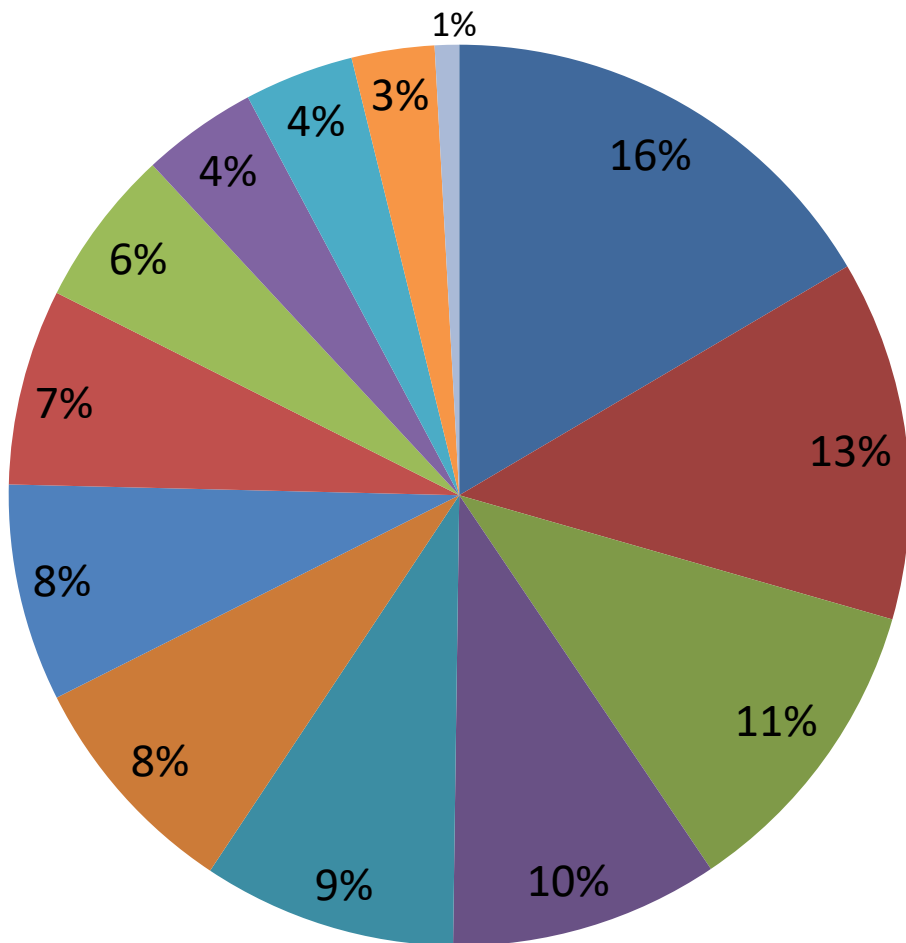

- Educação
- Igualdade de raça e de gênero e povos e comunidades tradicionais
- Saúde
- Desenvolvimento produtivo
- Desenvolvimento urbano e rede de cidades
- Meio ambiente e segurança hídrica
- Infraestrutura e logística
- Cultura
- Gestão governamental
- Segurança pública e defesa social
- Assistência social e garantia de direitos
- Desenvolvimento rural
- Ciência, tecnologia e inovação

PLATAFORMA DIGITAL

3.668 propostas

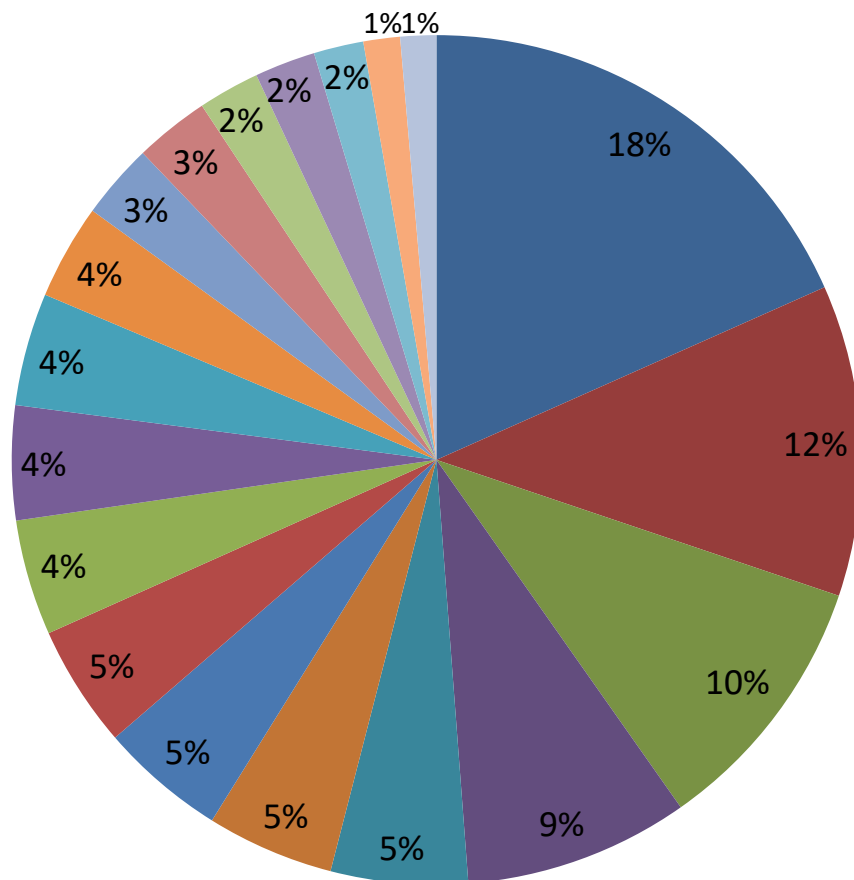

- SEC
- SESAB
- SEINFRA
- SECULT
- SEMA
- SSP
- SDR
- PREFEITURA
- SEPROMI
- SETRE
- SIHS
- SEADES
- SAEB
- SEDUR
- SDE
- SPM
- SETUR
- SECTI
- SJDH

CODETER

CONCEITO

Fóruns de discussão e de **participação social**, constituídos por representantes do poder público e da sociedade civil presentes nos Territórios de Identidade, com a finalidade de promover a discussão local das ações e projetos de desenvolvimento territorial sustentável e solidário. (Art. 14 / Lei 13.214/14)

OBJETIVO

Propor diálogo com organizações e instituições públicas ou privadas presentes nos Territórios de Identidade para elaboração de propostas de **qualificação de políticas e programas de Governo** visando ao desenvolvimento territorial sustentável e solidário do Estado da Bahia. (Art. 14 - PU / Lei 13.214/14)

CODETER

COMPOSIÇÃO

Considerará a **diversidade dos segmentos organizados**, respeitando a representação do poder público, da sociedade civil presente em cada Território de Identidade. (Art. 15 - §2 / Lei 13.214/14)

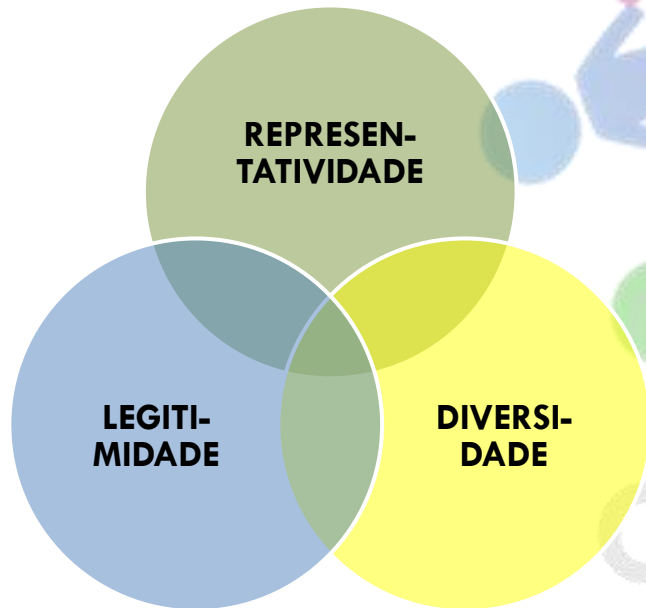

PP	SC
Até 50%	$\geq 50\%$
$\geq 1/3$	$\leq 2/3$

SEGMENTOS

agências de fomento, bancos, agricultura familiar, agricultura empresarial, comércio, comunidades tradicionais, cultura, indústria, turismo, educação, meio ambiente, movimentos sociais, juventude, religiões, serviços privados, serviços públicos...

CODETER

Consórcios Públicos Multifinalitários

CONCEITO

- Modalidade de associação entre entes federativos com vistas ao planejamento, à regulação e à execução de atividades de um modo geral ou de serviços públicos de interesse comum de alguns ou de todos os consorciados.
- Os consórcios públicos são como autarquias e compõem a administração indireta dos entes consorciados.

DESTAQUES DO MARCO LEGAL

- Promover desapropriações e instituir servidões
- Ser delegado e delegar serviços (concessão, permissão, autorização...)
- Realizar atividades de cobrança e arrecadação
- Ser integrado por entes federativos diferentes
- Responsabilidade solidária em caso de extinção
- Servidores Celetistas

PRINCIPAIS INSTÂNCIAS

Consórcios
Públicos
Multifinalitários
30

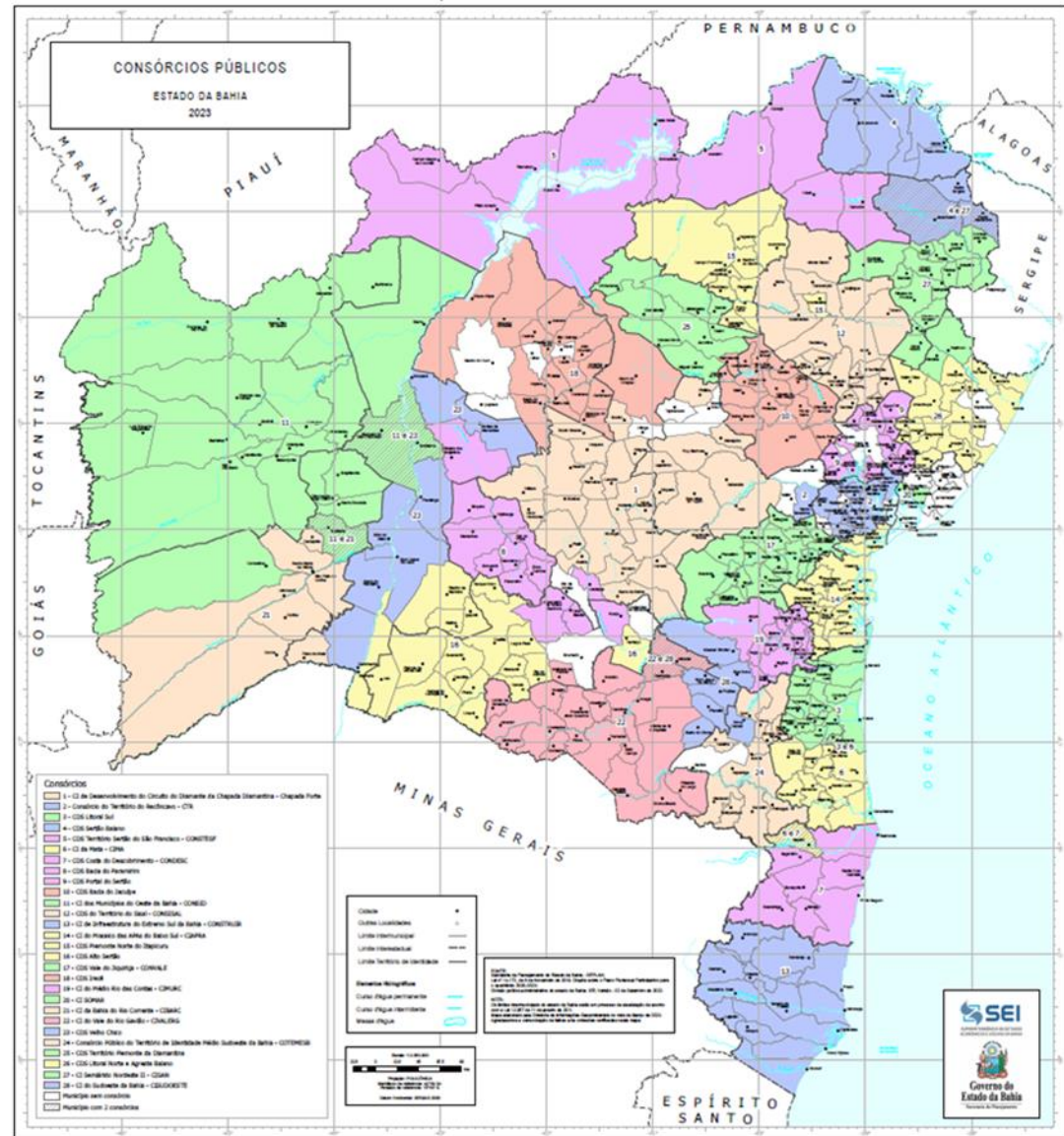

PRINCIPAIS INSTÂNCIAS

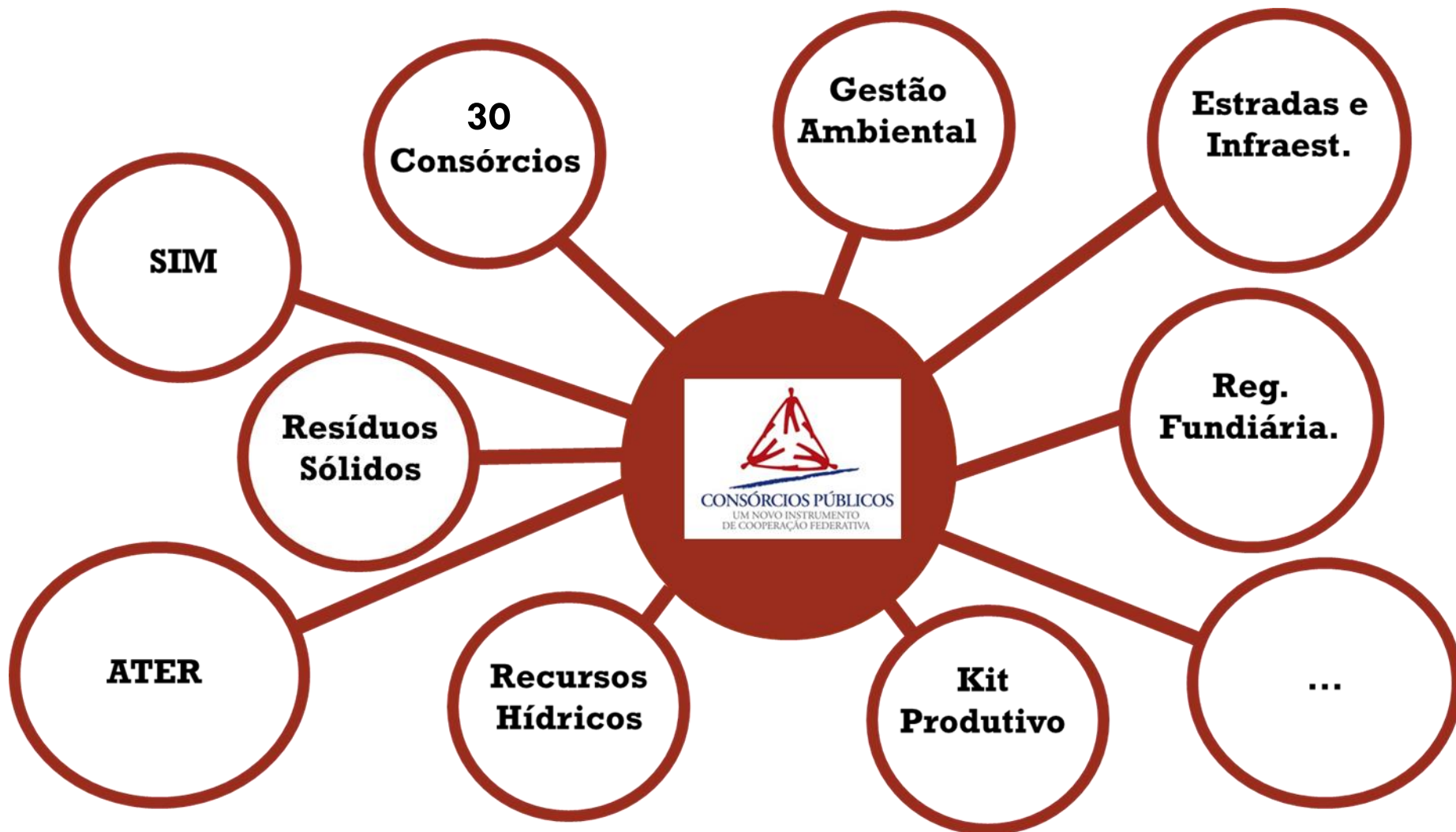



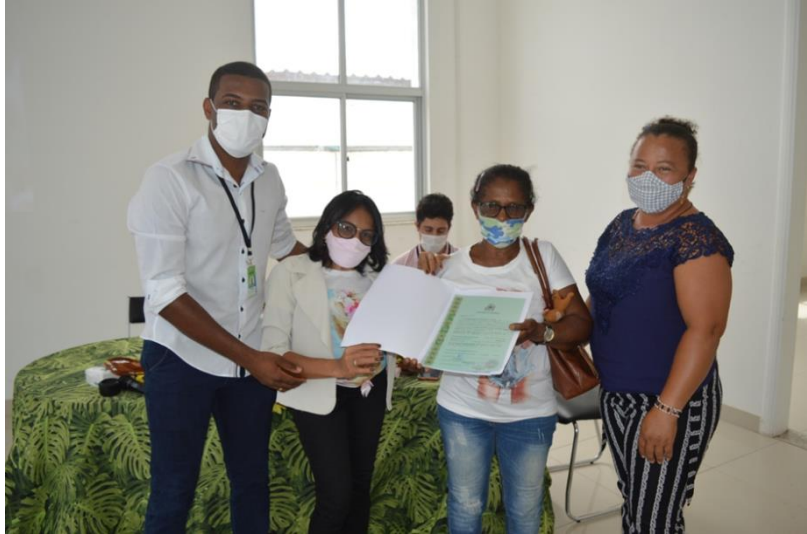

UF	VALOR	%
BA	276.996.713,44	24,8
AL	149.203.733,15	13,3
MG	129.289.502,22	11,6
PR	123.278.786,00	11,0
PB	73.892.677,70	6,6
SC	70.553.154,80	6,3
RS	64.044.498,20	5,7
SP	57.227.574,03	5,1
RJ	38.076.420,56	3,4
TO	35.185.269,29	3,1
MT	21.051.524,00	1,9
GO	16.552.139,80	1,5
RO	13.915.521,00	1,2
PE	12.380.850,05	1,1
MS	12.132.243,79	1,1
RN	6.695.000,00	0,6
CE	6.565.914,58	0,6
MA	4.657.976,31	0,4
ES	4.559.420,34	0,4
DF	2.122.872,87	0,2
TOTAL	1.118.381.792,13	100,0

CONVÊNIOS COM GOVERNO FEDERAL 2008-2022



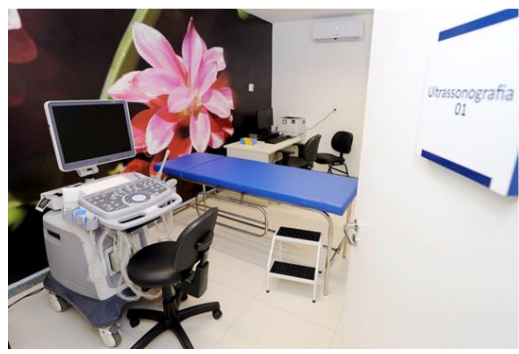

1. REGIÃO DE ALAGOINHAS
2. REGIÃO DE BARREIRAS
3. REGIÃO DE BRUMADO
4. REGIÃO DE EUNÁPOLIS
5. REGIÃO DE FEIRA DE SANTANA
6. REGIÃO DE GUANAMBI
7. REGIÃO DE IRECÊ
8. REGIÃO DE ITABERABA
9. REGIÃO DE ITABUNA
10. REGIÃO DE JACOBINA
11. REGIÃO DE JEQUIÉ
12. REGIÃO DE JUAZEIRO
13. REGIÃO DE PAULO AFONSO
14. REGIÃO DE RIBEIRA DO POMBAL
15. REGIÃO DE SANTA MARIA DA VITÓRIA
16. REGIÃO DE SANTO ANTÔNIO DE JESUS
17. REGIÃO DE SÃO FRANCISCO DO CONDE
18. REGIÃO DE SENHOR DO BONFIM
19. REGIÃO DE SERRINHA
20. REGIÃO DE SIMÕES FILHO
21. REGIÃO DE TEIXEIRA DE FREITAS
22. REGIÃO DE VALENÇA
23. REGIÃO DE VITÓRIA DA CONQUISTA





- Atualizar e qualificar os PTDS.
- Implantar os NEDETs Bahia.
- Construir a Agenda de Participação Territorial com as Secretarias e órgãos.
- Implantar a dimensão territorial na Governança do PPA (Decreto 22.770/24).
- Reestruturar os CODETER e implantar de processo de formação continuada.
- Ampliar a relação dos CODETER e Consórcios Públicos.
- Realizar de estudo de reconfiguração territorial para PPA 2028-2031.
- Implantar sistema de apoio aos CODETER mais efetivo.
- Melhorar processo de contratação dos ADTs e sua estrutura de trabalho.

OBRIGADO!!!!



Thiago Xavier

EPPGG/BA

Coordenador Executivo de Planejamento Territorial e

Articulação para Consórcios Públicos – Seplan/BA

thiago.xavier@seplan.ba.gov.br

(71) 3115-3592

(71) 9.9925-3255