



PLANO ANUAL 2025

SEBRAE/BA

Unidade de Ambiente de
Negócios - UAN

PROGRAMAS NACIONAIS

- Cidades e Territórios Empreendedores
- Governança Empreendedora

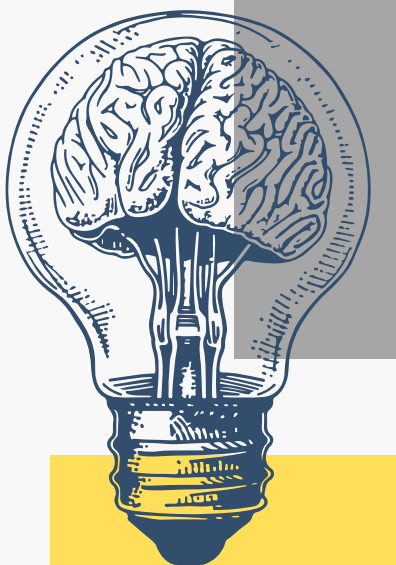

MISSÃO

- Governança e Estado Empreendedor por um ambiente de negócios atrativo.
- Prosperidade dos territórios e biomas impulsionada por ecossistemas de negócios.



OBJETIVOS

- Tornar o empreendedorismo prioridade em políticas de Estado.
- Simplificar, desonerar e agilizar o dia a dia do empreendedor.
- Alavancar as economias portadoras de futuro como impulsionadoras da prosperidade dos territórios e biomas.
- Ser protagonista na ativação de ecossistemas de negócios em economias portadoras de futuro.

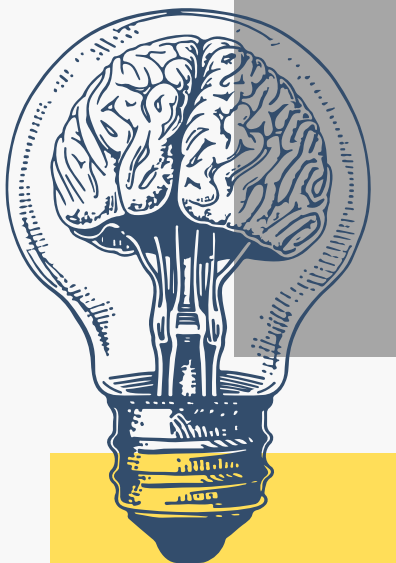

INDICADORES

- Empregos de MPEs nos territórios com atuação do Sebrae.
- Pequenos negócios nos territórios com atuação do Sebrae.
- Iniciativas realizadas nos territórios com atuação do Sebrae.
- Tempo de Abertura de Empresas nos territórios com atuação do Sebrae.



TEMAS INDUTORES

1. Cidade Empreendedora

| | | | | |
|--|--|--|--|---|
| <p>1</p>  <p>GESTÃO E POLÍTICAS PÚBLICAS</p> | <p>2</p>  <p>LIDERANÇAS LOCAIS E GOVERNANÇA</p> | <p>3</p>  <p>SIMPLIFICAÇÃO</p> | <p>4</p>  <p>SALA DO EMPREENDEDOR</p> | <p>5</p>  <p>COMPRAS PÚBLICAS E ACESSO À CRÉDITO</p> |
| <p>6</p>  <p>EMPREENDEDORISMO NA ESCOLA</p> | <p>7</p>  <p>INCLUSÃO SOCIOPRODUTIVA</p> | <p>8</p>  <p>IDENTIDADE, Vocações E MERCADO</p> | <p>9</p>  <p>INOVAÇÃO</p> | <p>10</p>  <p>RESILIÊNCIA CLIMÁTICA E SUSTENTABILIDADE</p> |

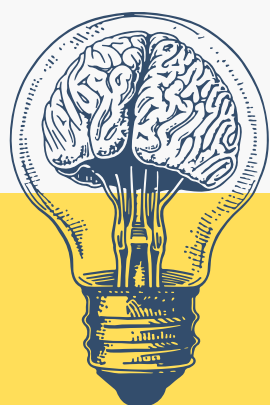

TEMAS INDUTORES

1. Cidade Empreendedora

| | | | | |
|---|--|--|--|---|
| 1  GESTÃO E POLÍTICAS PÚBLICAS | 2  LIDERANÇAS LOCAIS E GOVERNANÇA | 3  SIMPLIFICAÇÃO | 4  SALA DO EMPREENDEDOR | 5  COMPRAS PÚBLICAS E ACESSO À CRÉDITO |
| 6  EMPREENDEDORISMO NA ESCOLA | 7  INCLUSÃO SOCIOPRODUTIVA | 8  IDENTIDADE, VOCAÇÕES E MERCADO | 9  INOVAÇÃO | 10  RESILIÊNCIA CLIMÁTICA E SUSTENTABILIDADE |

O Cidade Empreendedora se propõe a ser um HUB de relacionamento do Sebrae com o Poder Público Local, uma vez que organiza a oferta de produtos e serviços de diversas temáticas e permite a integração das ações do Sebrae, a partir de uma visão sistêmica do município. Considerando isso, a sua implementação deve ser realizada, preferencialmente em conjunto com outras unidades do Sebrae que atuam nas temáticas de Inovação, Sustentabilidade, Competitividade, Educação Empreendedora, Sala do Empreendedor, Políticas Públicas e Rede de Agentes. Essa integração permitirá um monitoramento conjunto dos esforços realizados e resultados alcançados.

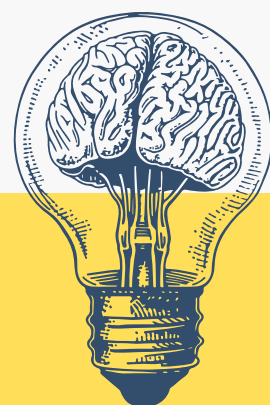

TEMAS INDUTORES

2. Territórios Empreendedores

Uma jornada coletiva de colaboração e cooperação, que ativa uma governança local para a construção e implementação de uma **Agenda de Desenvolvimento Territorial**, inspirada na identidade e propósito de cada local.

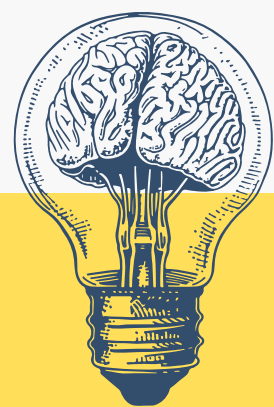

TERRITÓRIOS EMPREENDEDORES

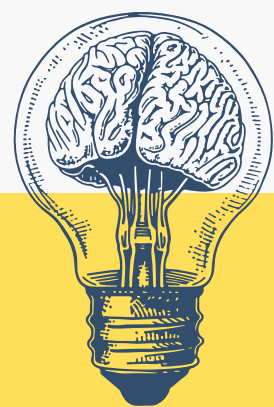
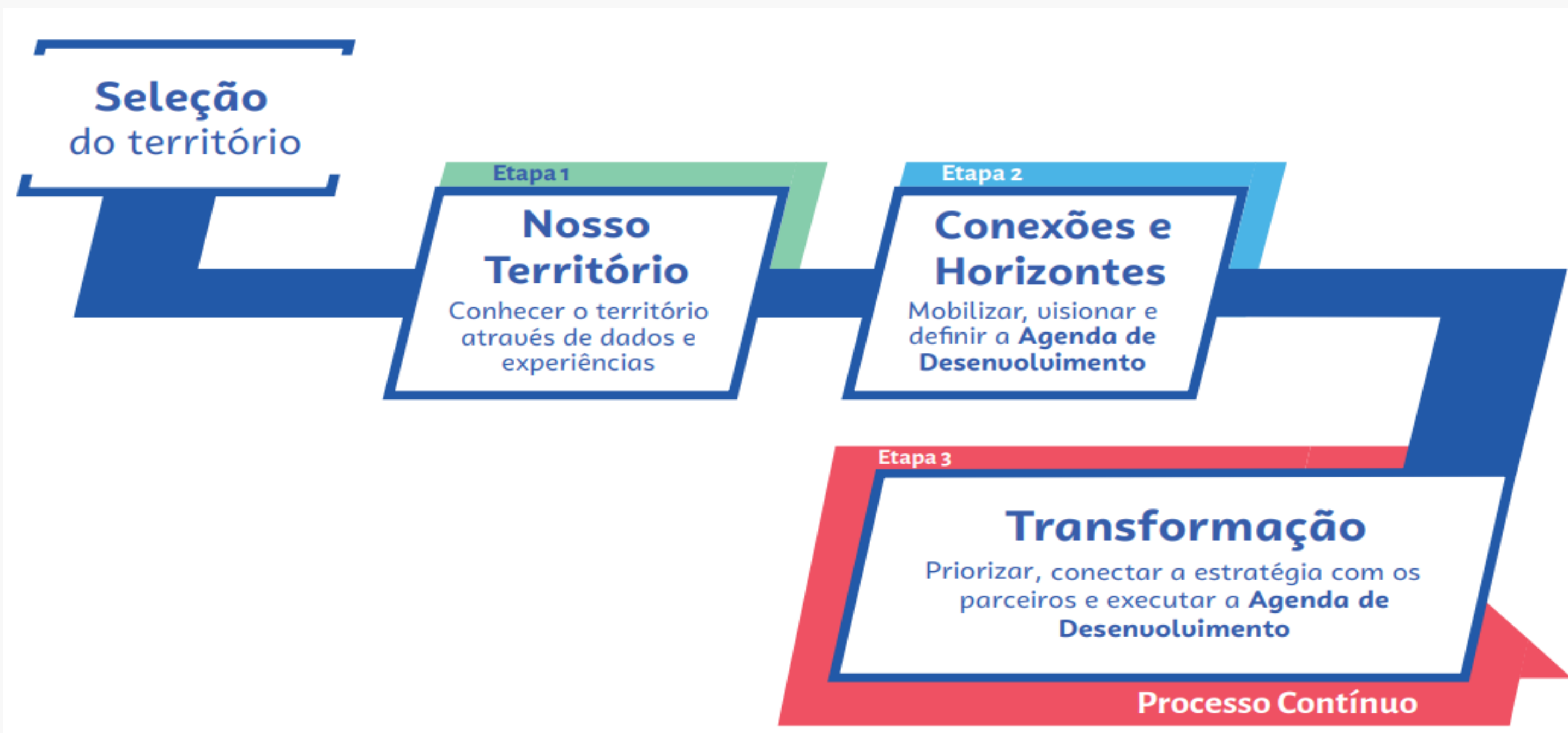

TERRITÓRIOS EMPREENDEDORES

Nosso Território

Conexões e Horizontes

Transformação

Nosso território

- Seminário Sebrae, Parceiros e o Território
 - Experiências: Histórico de atuação
 - Observatório Data MPE Brasil



Contamos com
**6 categorias e
37 indicadores**



Para saber mais, acesse o site do
Observatório Data MPE Brasil
<https://datampe.sebrae.com.br>

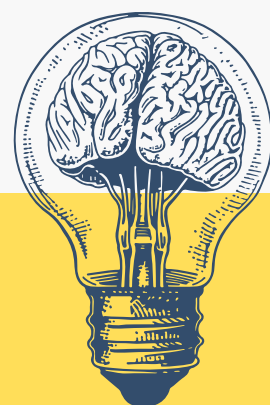

SEBRAE

TERRITÓRIOS EMPREENDEDORES

Nosso Território

Conexões e Horizontes

Transformação

Conexões e Horizontes

- Programa LIDER: **Elaboração da Agenda de Desenvolvimento**
- Identidade Territorial
- Plano de Comunicação e Relacionamento do Território

+3.300

Líderes
participantes

+76

Programas LIDER
realizados em
todo o país

+840

Municípios
brasileiros
impactados



Vídeo do Programa
LIDER



Depoimento de uma
liderança participante
do Programa LIDER



Para saber mais, acesse o site do
Programa LIDER
www.sebrae.com.br/projetolider

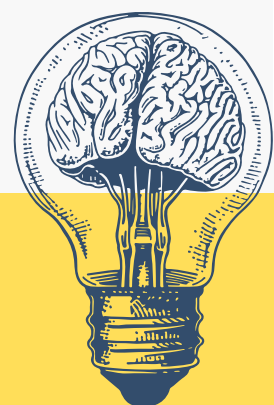

SEBRAE

TERRITÓRIOS EMPREENDEDORES

Nosso Território

Conexões e Horizontes

Transformação

Transformação

- Oficina: Priorização da Agenda de Desenvolvimento
- Seminário Conexões e Oportunidades
- Agente Territorial: Animação e articulação para a implementação das prioridades
- Engajamento da governança do setor



Caso de sucesso:
Coração do Cerrado (MG)



Caso de sucesso:
Médio Paraíba (RJ)

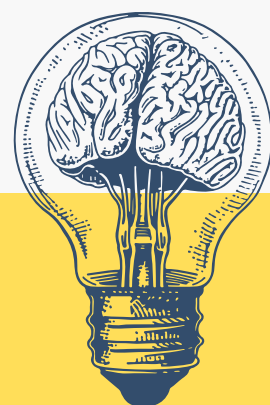

TERRITÓRIOS EMPREENDEDORES

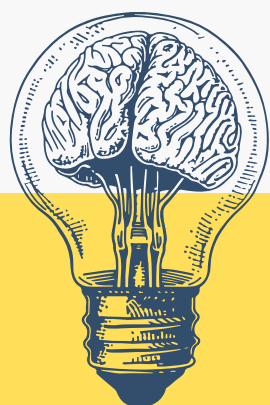

TERRITÓRIOS EMPREENDEDORES

Nosso Território

Conexões e Horizontes

Transformação

Vertical Lideranças

Vertical Políticas Públicas

Vertical Sustentabilidade & Inovação

Vertical Lideranças



- Clube de Capitães
- Curso Conexão Liderança
- Curso Farol da Liderança Jovem
- Curso Leme da Liderança Cívica
- Curso Liderança Rural
- Flow (videoaulas)
- Rotas da Liderança (Workshops)

Soluções criadas pelo Polo de Liderança Sebrae, que prepara atuais e futuros líderes para exercerem com excelência o papel de protagonistas das transformações no ambiente de empreendedorismo e dos pequenos negócios

Conheça o mais sobre o
Polo de Liderança Sebrae
www.polodeliderancasebrae.com.br/

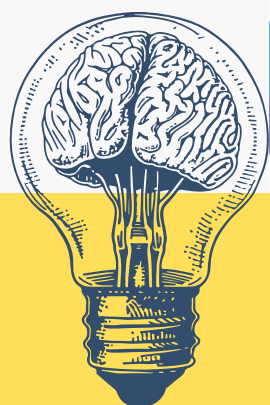

SEBRAE

TERRITÓRIOS EMPREENDEDORES

Nosso Território

Conexões e Horizontes

Transformação

Vertical Lideranças

Vertical Políticas Públicas

Vertical Sustentabilidade & Inovação

Vertical Políticas Públicas

- Cidade Empreendedora
- Consultoria jurídica para formação ou adequação de finalidade de consórcios públicos municipais
- Empreendedor Digital
- Escritório de compras públicas
- Fomento de políticas públicas para o setor
- Fomento para compras de pequenos negócios e empresas âncoras
- Implantação da Redesim municipal e Lei da Liberdade Econômica
- Implantação da Sala do Empreendedor
- Implantação do Serviço de Inspeção Municipal (S.I.M.)

+1900

Salas do Empreendedor pelo Brasil

+1800

Municípios brasileiros com o programa Cidade Empreendedora

+4200

Cidades integradas na Redesim

Conheça mais sobre o programa Cidade Empreendedora

www.sebrae.com.br/cidadeempreendedora

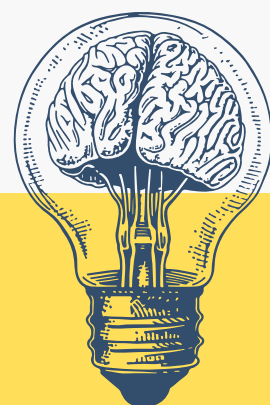

SEBRAE

TERRITÓRIOS EMPREENDEDORES

Nosso Território

Conexões e Horizontes

Transformação

Vertical Lideranças

Vertical Políticas Públicas

Vertical Sustentabilidade & Inovação

Vertical Sustentabilidade & Inovação

- Apoio à criação de comitê/conselho/grupo técnico na temática de meio ambiente e sustentabilidade
- Apoio ao licenciamento ambiental para municípios e territórios
- Capacitação em educação ambiental
- Capacitação em energias renováveis
- Capacitação ESG
- Capacitação sobre as alterações do Código Florestal
- Capacitação sobre o Novo Marco Legal de Saneamento e o incentivo à regionalização
- Diagnóstico socioambiental
- Ecossistema Local de Inovação (ELI)
- Inovação aberta para o setor público
- Oficina para elaboração de projetos de captação de recursos para a modernização administrativa
- Plano municipal/regional de resíduos sólidos
- Plano municipal/regional de saneamento básico
- Sebraetec
- UP Digital



Conheça o
UP Digital



Saiba mais sobre a
metodologia Ecossistema
Local de Inovação (ELI)



Acesse agora o site do
Centro Sebrae de
Sustentabilidade



GOVERNANÇA EMPREENDEDORA

- . Tornar o empreendedorismo prioridade em políticas de Estado.
- . Simplificar, desonerar e agilizar o dia a dia do empreendedor.



GOVERNANÇA EMPREENDEDORA

| Tema Indutor | Categorias | Exemplos | Iniciativas |
|-------------------------|-------------------|---|--|
| Ambiente de Negócios | Produtivas | Indústria, Agricultura, Comércio, Turismo, Artesanato | <ul style="list-style-type: none">• Simplificação e melhoria dos processos relativos a formalização• Políticas de acesso ao crédito• Políticas de acesso a inovação e tecnologia• Políticas de acesso a mercados nacional e internacional• Melhorias em sistemas tributários/fiscais |
| Inclusão Socioprodutiva | Segmentos Sociais | Desenvolvimento Social, Mulheres, Negro, Indígenas | <ul style="list-style-type: none">• Sensibilização de segmentos específicos• Capacitação empreendedora e técnica• Desenvolvimento de cultura empreendedora e associativista |
| Governo Digital | Gestão Pública | Planejamento, Compras, Controle | <ul style="list-style-type: none">• Design e Prototipagem de serviços• Fomento de processos de abertura de dados• Integração de sistemas e soluções |



GOVERNANÇA EMPREENDEDORA

| Tema Indutor | Categorias | Exemplos | Iniciativas |
|------------------------------------|-------------------|---|--|
| Inteligência Territorial | Infraestrutura | Urbano, Energia, Transporte, Meio Ambiente, Comunicação | <ul style="list-style-type: none"> • Estudos de inteligência Territorial • Promoção das políticas nacionais nos territórios • Viabilização de iniciativas em aglomerações produtivas |
| Solução de Conflitos | Justiça | Tribunais, PROCON, Defensorias | <ul style="list-style-type: none"> • Promoção da cultura da mediação • Promoção de Direitos Difusos (Consumidor, Ambiente...) |
| Qualificação dos serviços públicos | Serviços públicos | Educação, Saúde, Cultura, Previdência | <ul style="list-style-type: none"> • Aproximação com fornecedores/promotores das instituições • Promoção de editais e fontes de financiamento • Desenvolvimento da cadeia de valor do serviço público |



DESAFIOS

1. Ambiência Política – Nova Gestão Municipal
2. Cidade Empreendedora como estratégia de relacionamento com os municípios – horizonte da gestão – 04 anos
3. Definição de portfólio personalizado para otimização de recurso e esforço
4. Geração de receita própria por meio da parceria com os municípios
5. Atuação integrada com as demais áreas do SEBRAE para desenvolvimento dos territórios
6. Avaliação do papel dos Agentes Territoriais SEBRAE e definição de entregas mais alinhadas com o plano de desenvolvimento.



Obrigada!!

