

FORÚM PA 2022

Cenário da UR Santo
Antônio de Jesus



50+50
Sebrae 50 anos

Análise 2021

- **Superação** – Indicadores BI (Metas Mobiliz. e Receita – **100% alcançadas**) e Retomada de Eventos Presenciais;
- Ampliação da Atuação com Recursos CSN – Ampliação das Vendas de Sebraetec
- Casos de Covid na Equipe – Preservação da Vida;
- Realização de 14 Parcerias com Prefeituras Municipais e Instituições da Região para os anos de 2021 e 2022;
- Implantação de Salas do Empreendedor na Região;
- Ampliação da Atuação com o Produtor Rural, já vislumbrando novo cenário para 2022;
- Realização de eventos de **Capacitação e ou Consultoria** em 86,05% dos Municípios da UR.

Perfil Sócio Econômico da UR

SAJ OCUPA A 3ª COLOCAÇÃO NA RELAÇÃO EMPREGOS GERADOS X HABITANTE ENTRE OS MAIORES MUNICÍPIOS BAIANOS EM 2021

	MUNICÍPIO	EMPREGOS/HAB	POPULAÇÃO	EMPREGOS EM 2021
	Luis Eduardo Magalhaes	3,45%	92.671	3.198
2	Porto Seguro	3,17%	152.529	4.832
3	Santo Antonio de Jesus	2,91%	103.204	3.000
4	Simoes Filho	2,52%	137.117	3.450
5	Lauro de Freitas	2,51%	204.669	5.137
6	Juazeiro	2,47%	219.544	5.425
7	Vitoria da Conquista	2,02%	343.643	6.929
8	Barreiras	1,74%	158.432	2.757
9	Eunapolis	1,55%	115.360	1.783
10	Ilheus	1,37%	157.639	2.154

Destaque entre Cidades com até 100.000 Hab.

RELATÓRIO DE ÍNDICE DE INADIMPLÊNCIA DO MICROEMPREENDEDOR INDIVIDUAL SANTO ANTÔNIO DE JESUS – BA



Março 2021 (Inauguração da Sala do Empreendedor)
60,34% de Inadimplência | 6.442 CNPJ MEI ATIVOS

Agosto 2021 (Último levantamento disponível)
13,85% de Inadimplência | 6.800 CNPJ MEI ATIVOS

HISTÓRICO ANUAL DO ACUMULADO DE MEI, MPE E TOTAL, UR SANTO ANTÔNIO DE JESUS, 2009 A JANEIRO/2022

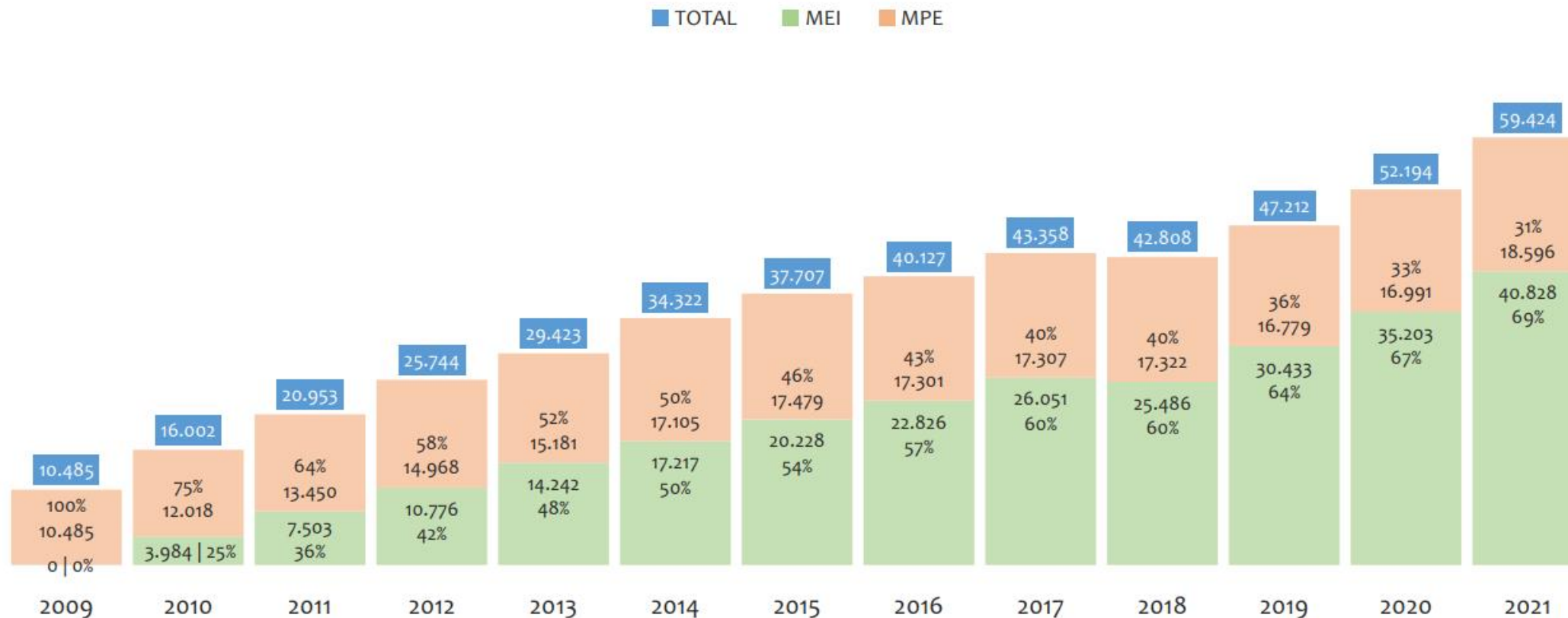

Na UR SANTO ANTÔNIO DE JESUS, de 2009 a janeiro/2022, o crescimento de microempreendedores individuais (MEI) de 41256900% (0 para 41.257) é superior ao crescimento de micro e pequenas empresas (MPE) de 74% (10.485 para 18.251). No TOTAL (MEI + MPE), o crescimento no mesmo período é de 468% (10.485 para 59.508). A taxa média de crescimento anual composta é de 194% ao ano para MEI, 4% ao ano para MPE e 14% ao ano para MEI + MPE. Ainda neste mesmo período, a participação do MEI cresceu de 0% para 69% do total das empresas cadastradas no SIMPLES NACIONAL.

RANKING POR MUNICÍPIO, UR SANTO ANTÔNIO DE JESUS, ACUMULADO ATÉ JANEIRO/2022

■ TOTAL ■ MEI ■ MPE

SANTO ANTONIO DE JESUS | 10.086 (16,9% DA UR)

VALENCA | 6.432 (10,8% DA UR)

CRUZ DAS ALMAS | 5.752 (9,7% DA UR)

SANTO AMARO | 3.104 (5,2% DA UR)

GANDU | 2.382 (4,0% DA UR)

AMARGOSA | 2.298 (3,9% DA UR)

CAIRU | 2.101 (3,5% DA UR)

CAMAMU | 1.903 (3,2% DA UR)

NAZARE | 1.853 (3,1% DA UR)

ITUBERA | 1.761 (3,0% DA UR)

SANTO ANTONIO DE JESUS | 7.148 (17,3% DO MEI DA UR)

VALENCA | 4.556 (11,0% DO MEI DA UR)

CRUZ DAS ALMAS | 4.150 (10,1% DO MEI DA UR)

SANTO AMARO | 2.094 (5,1% DO MEI DA UR)

AMARGOSA | 1.646 (4,0% DO MEI DA UR)

GANDU | 1.454 (3,5% DO MEI DA UR)

NAZARE | 1.377 (3,3% DO MEI DA UR)

CAIRU | 1.235 (3,0% DO MEI DA UR)

CAMAMU | 1.226 (3,0% DO MEI DA UR)

ITUBERA | 1.153 (2,8% DO MEI DA UR)

SANTO ANTONIO DE JESUS | 2.938 (16,1% DA MPE DA UR)

VALENCA | 1.876 (10,3% DA MPE DA UR)

CRUZ DAS ALMAS | 1.602 (8,8% DA MPE DA UR)

SANTO AMARO | 1.010 (5,5% DA MPE DA UR)

GANDU | 928 (5,1% DA MPE DA UR)

CAIRU | 866 (4,7% DA MPE DA UR)

CAMAMU | 677 (3,7% DA MPE DA UR)

AMARGOSA | 652 (3,6% DA MPE DA UR)

ITUBERA | 608 (3,3% DA MPE DA UR)

CACHOEIRA | 486 (2,7% DA MPE DA UR)

Na UR SANTO ANTÔNIO DE JESUS, no acumulado até janeiro/2022, SANTO ANTONIO DE JESUS é o município com maior número de MEI+MPE com 10.086 empresas, representando 16,9% do total de MEI+MPE da UR. Quanto ao MEI, SANTO ANTONIO DE JESUS é o município com maior quantitativo com 7.148, representando 17,3% do total de MEI da UR e 12,0% do total da UR cadastradas no SIMPLES. Quanto a MPE, SANTO ANTONIO DE JESUS é o município com maior quantitativo com 2.938, representando 16,1% do total de MPE da UR e 4,9% do total da UR cadastradas no SIMPLES.

NÚMERO DE CLIENTES ATENDIDOS x QUANTIDADE DE ATENDIMENTOS

{Razão de Atendimentos por cliente}

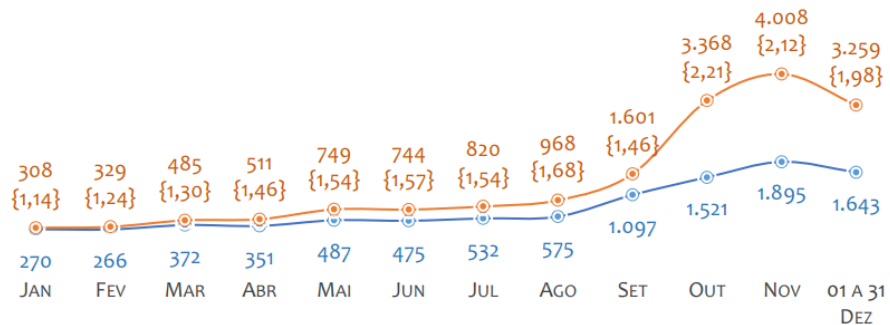

* Não contabiliza o instrumento Informação

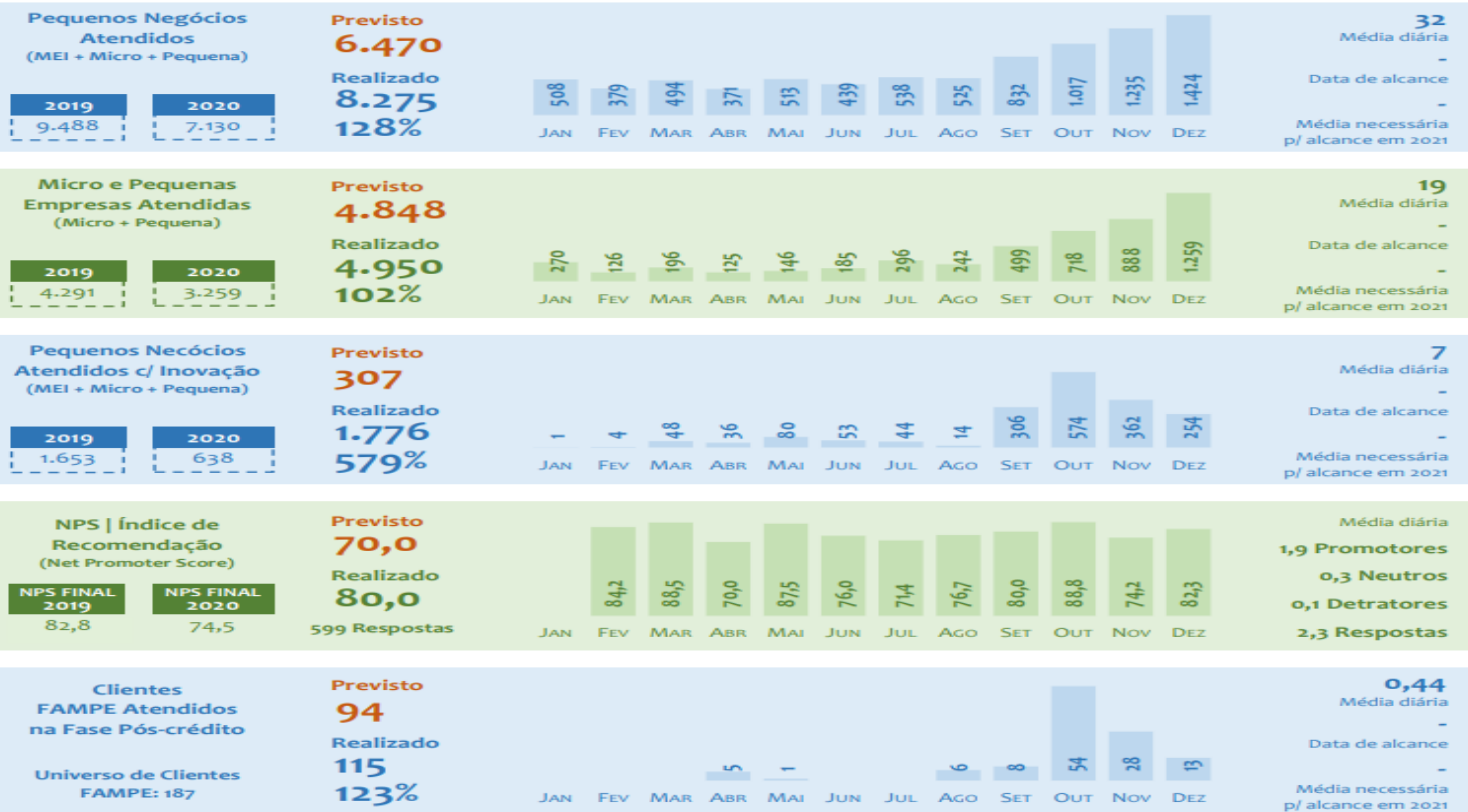

EXECUÇÃO DAS METAS MOBILIZADORAS DA UNIDADE REGIONAL



Funcionograma

 Gerência Regional 
Carlos Henrique (Gerente) / Núbia (Adjunta)

Atendimento Coletivo

- Alimentação Fora do Lar
- Indústria de Alimentos
- Renova Varejo
- Agronegócios
- Turismo – Costa do Dendê
- Revigora Saúde



Apoio Administrativo / Financeiro



Atendimento Individual

P.A. Santo Antonio – Iuri Clauton e Josiel Pereira

Atividades:

- Atendimento Presencial;
- Cursos, Oficinas e Seminários;
- Gestão e Realização de Eventos;
- Consultorias (Sebraetec e In Company, Sebrae Presente)
- Municípios Atingidos Chuvas



P.A. Valença (Baixo Sul) – Laís Prazeres

Atividades:

- Atendimento Presencial;
- Cursos, Oficinas e Seminários;
- Realização de Eventos;
- Consultorias (Sebraetec e In Company)



Gestor		Projeto	Orçamento Previsto	CSO	CSN	Receita Prevista	Meta MPE(DAP) & MEI
Coletivo	Karla	AFL	250.000,00	213.000,00		37.000,00	323
		Ind. Alim.	360.000,00	300.816,00		59.184,00	323
	Luan	Agro	340.000,00	280.000,00		60.000,00	925
		Ren. Varejo	250.000,00	167.000,00	40.000,00	43.000,00	323
	Jamile	Turismo	300.000,00			50.000,00	323
Individual		Saúde	230.000,00	76.214,00	113.786,00	40.000,00	323
	Equipe Atend. Núbia / Iuri / Josiel / Laís / Jade	Atend. Ind.	1.367.186,00	420.296,00	624.913,00	321.977,00	4.720
TOTAL			3.097.186,00	1.457.326,00	778;699,00	611.161,00	7.260

Desafios para 2022

- Retorno Efetivo dos Empresários para os eventos presenciais;
- Executar 100% dos Contratos fechados em 2021;
- Abrir novos contratos por Projeto para 2022;
- Executar 100% das Metas Mobilizadoras e de Receita Própria;
- Adaptação da Estrutura de Física nos P.A.'s de Saj e Valença;
- Capacitar, Integrar e Mobilizar a Equipe para os Desafios;
- Apoiar os Empreendimentos dos Municípios atingidos pelas Chuvas à retomarem à atividade econômica;
- Criar Referências de Atuação em todos os Projetos da UR;
- Antecipar o cumprimento das Metas Mobilizadoras para Agosto de 2022.

Perspectivas para 2022

- Retomada da maior participação de empresários em eventos;
- Melhoria no Apoio das Unidades da Sede para o avanço das UR's, melhor atendendo nossos clientes;
- Fechar parceria com 4 Empresas de Direito Privado e 4 do Setor Público. Horizonte 22/23;
- Ampliar às vendas diretas às empresas da UR;
- Fortalecer o processo de internacionalização de negócios para empreendimentos da região.
- Atuar com soluções do Agro com aproximadamente 1.000 Produtores;
- Ampliar Execução Orçamentária do Sebraetec;
- Manter e Fortalecer a Equipe de Gestores;

FORÚM PA 2022

Obrigado!!!!

Carlos Henrique e Equipe



50+50
Sebrae 50 anos