

"A educação é a arma mais poderosa que
você pode usar para mudar o mundo"

Nelson Mandela

PLANEJAMENTO 2022

UR02 – UNIDADE REGIONAL BARREIRAS



Adriana Morais Silva
GERENTE

BREVE ANÁLISE DE 2021

Ambiente Externo

- Restrição: atendimentos e eventos presenciais - última região a ter liberação para eventos presenciais (julho);
- Insegurança dos clientes para participar de eventos presenciais;
- AD's apoiando ações de saúde e segurança;
- Aplicativo SOL: Programa Bahia Produtiva;
- Empresas com endividamento e dificuldade no acesso ao crédito.

Ambiente Interno

- Falta de prestador de serviço para FIV
- Falta de uma loja virtual para gestão de eventos com geração de receita
- Colaboradores com saúde física/emocional fragilizada;
- Dificuldade na contratação de credenciados SGF;
- Erros no SAS/CRM;
- Interpretações, prazos e seus mecanismos de conformidade das IN's dificultaram a operação e o atendimento tempestivo.

BREVE ANÁLISE DE 2021

INICIATIVA	Pequenos Negócios	Micro e Pequenas	Atendidos c/ Inovação	NPS	FONTE	2021		
						Previsto Ano	Realizado até 31/DEZ	% Realizado
Agronordeste Barreiras	918	865	209	84,6	CSO	970.141	811.903	83,7%
BA - Atendimento Regional Barreiras	4.687	2.321	353	87,2	CSN	1.310.811	1.182.218	90,2%
					Rec. Própria	338.198	289.689	85,7%
BA - DESET - Renova Varejo - UR Barreiras	191	107	75	75,0	Emp. Benef.	338.198	289.689	85,7%
					Convênios	-	-	-
TOTAL *	5.796	3.293	637	86,7	TOTAL	2.619.150	2.283.810	87,2%

Pessoa Física

1.900

FAMPE

Previsto
86

Realizado
132

**ATENDIMENTO A 40 DOS 41
MUNICÍPIOS COM ALGUM
INSTRUMENTO
ORIENTAÇÃO, CURSO, CONSULTORIA,
PALESTRA, SEMINÁRIO, OFICINA**

**28 MUNICÍPIOS CRIARAM PLANO
DE AÇÃO NA REDE DE ATORES DE
DESENVOLVIMENTO
13 SALAS DO EMPREENDEDOR**

PERFIL SOCIOECONÔMICO DA UR02

Bacia do Rio Grande

PIB em 2018



1,9

Bilhões de reais

PIB per capita em 2018



R\$ 42.846,78

Evolução da participação do PIB do TI no PIB da Bahia

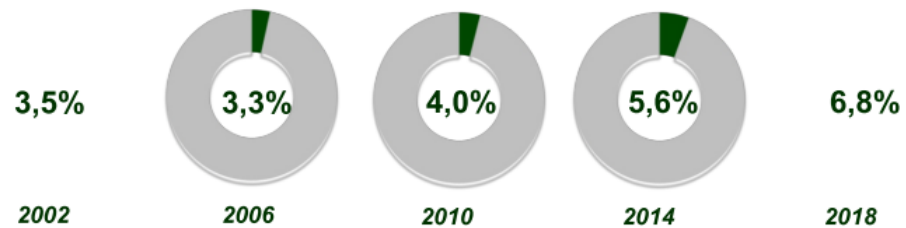

Bacia do Rio Corrente

PIB em 2018



4,4

Bilhões de reais

PIB per capita em 2018



R\$ 21.554,20

Evolução da participação do PIB do TI Bacia do Rio Corrente no PIB da Bahia

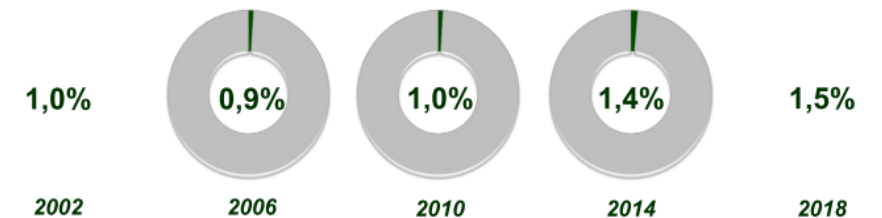

Território Velho Chico

PIB em 2018



3,7

Bilhões de reais

PIB per capita em 2018



R\$ 9.346,69

Evolução da participação do PIB do TI no PIB da Bahia



PIB DA REGIÃO:
10 BILHÕES

PERFIL SOCIOECONÔMICO DA UR02



Serviço



Comércio



Agricultura Familiar

Culturas	1º Levantamento Safra 2021/22		
	Área (ha)	Produtiv.	Produção (t)
Soja ¹	1.780.000	67	7.155.600
Algodão ²	291.000	318	1.388.070
Milho ³	210.000	175	2.205.000
Sub-Total	2.281.000		10.748.670



Ferrovias de Integração Oeste Leste (FIOL)

41 MUNICÍPIOS	JABORANDI
ANGICAL	LUIS EDUARDO MAGALHAES
BAIANOPOLIS	MALHADA
BARRA	MANSIDAO
BARREIRAS	MATINA
BOM JESUS DA LAPA	MORPARA
BREJOLANDIA	MUQUEM DE SAO FRANCISCO
BROTAS DE MACAUBAS	OLIVEIRA DOS BREJINHOS
BURITIRAMA	PARATINGA
CANAPOLIS	RIACHAO DAS NEVES
CARINHANHA	RIACHO DE SANTANA
CATOLANDIA	SANTA MARIA DA VITORIA
COCOS	SANTA RITA DE CASSIA
CORIBE	SANTANA
CORRENTINA	SAO DESIDERIO
COTEGIPE	SAO FELIX DO CORIBE
CRISTOPOLIS	SERRA DO RAMALHO
FEIRA DA MATA	SERRA DOURADA
FORMOSA DO RIO PRETO	SITIO DO MATO
IBOTIRAMA	TABOCAS DO BREJO VELHO
IGAPORA	WANDERLEY

PERFIL SOCIOECONÔMICO DA UR02



PERFIL SOCIOECONÔMICO DA UR02

41 municípios - 03 territórios - 01 Agência Sebrae

Dez/20 x Dez/21

+ 2.050 MPE

+ 4.189 MEI

+ **6.239 Empresas**

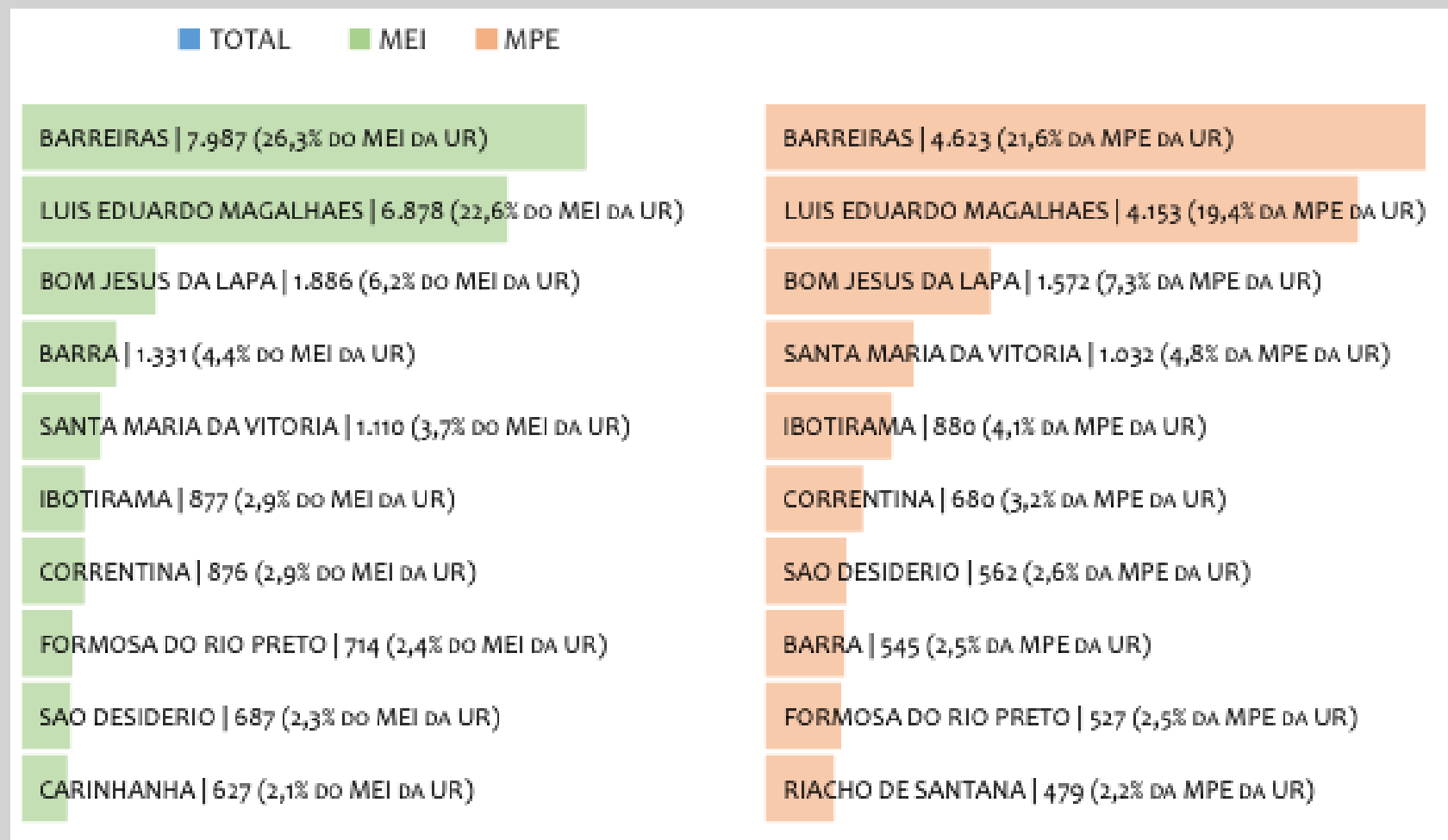
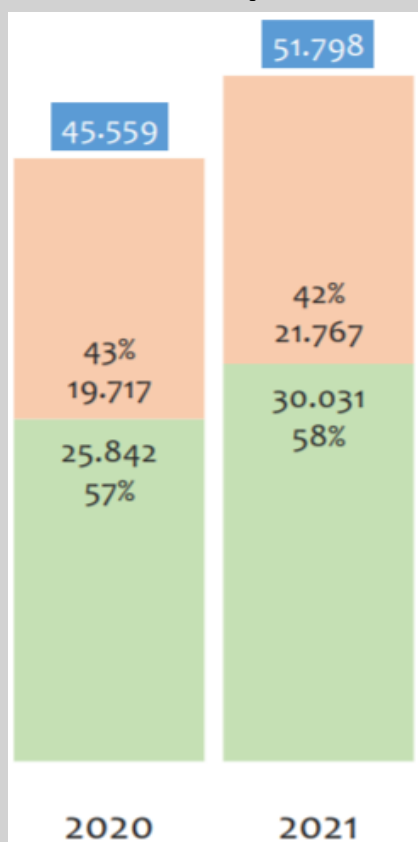

PERFIL SOCIOECONÔMICO DA UR02

41 municípios - 03 territórios - 01 Agência Sebrae

167.459 KM² - 30% DA BAHIA

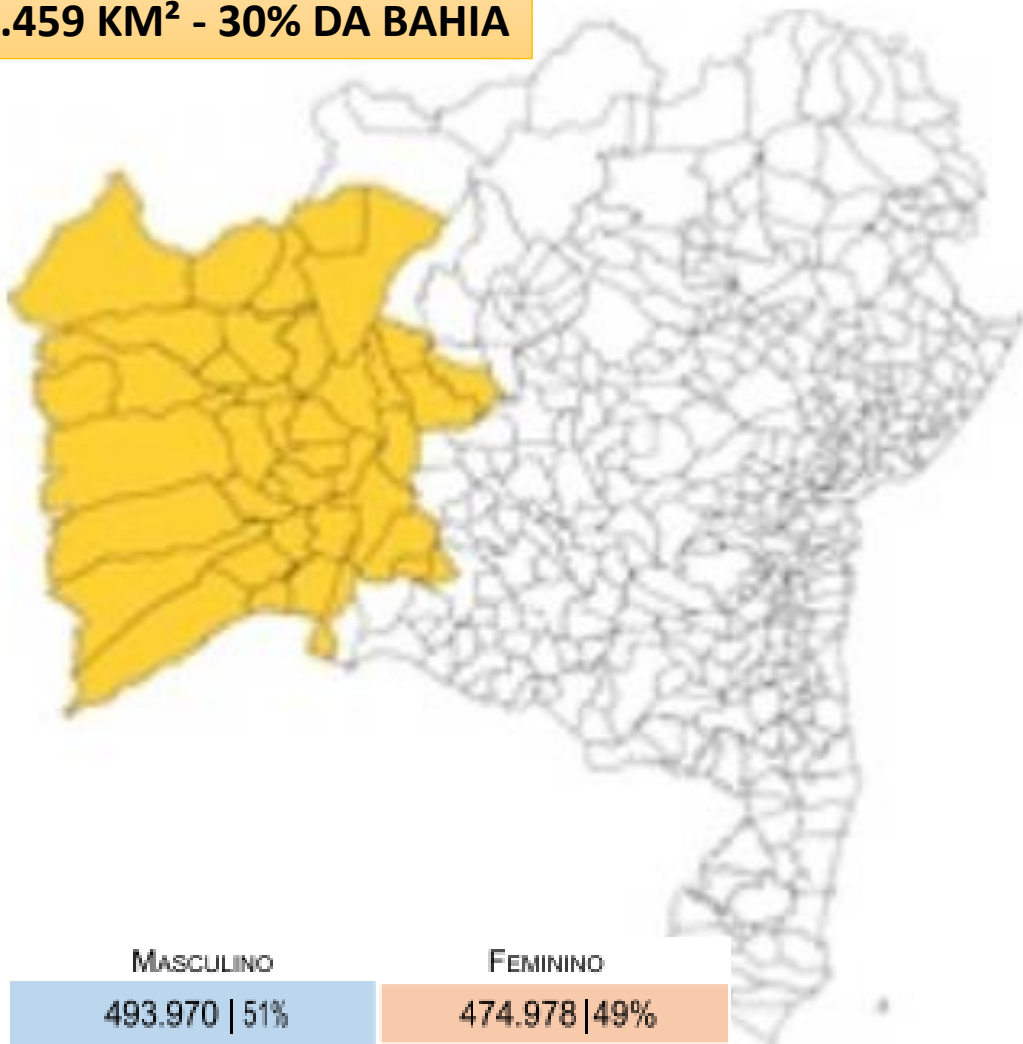

2010

MASCULINO

493.970 | 51%

FEMININO

474.978 | 49%

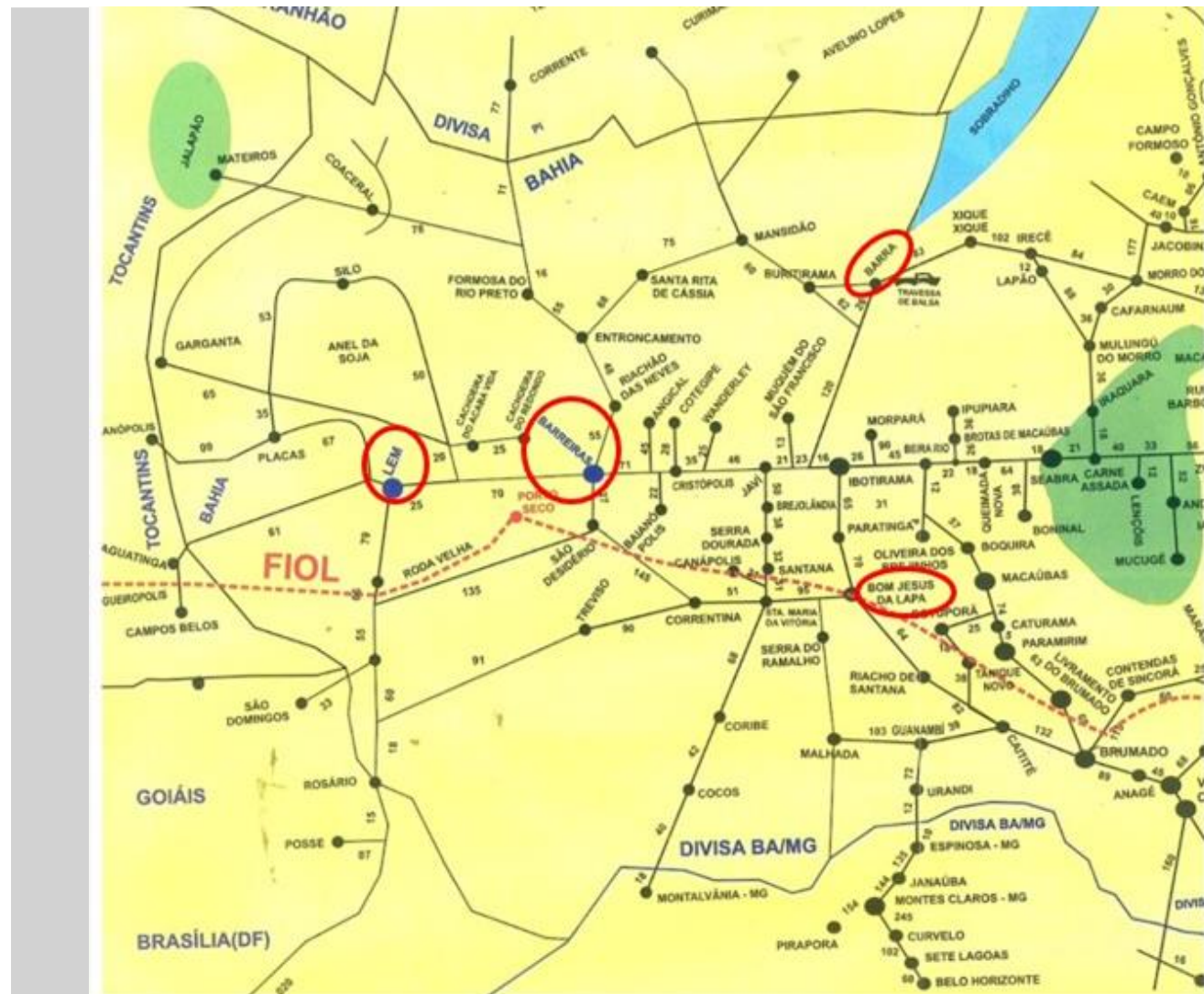

PROJETOS X RECURSOS X GESTORES

PROJETO/ATIVIDADE:	GESTOR	ORÇAMENTO	CSN	RECEITA
Agronordeste Barreiras	Jocelino França Menezes	656.810	453.323	91.953
BA - Atendimento Regional Barreiras	Evilásio Moreira da Silva Neto	1.367.186	624.913	321.977
BA - DESET - Renova Varejo - UR Barreiras	Matheus Souza Ché de Medeiros	250.000	40.000	43.000
TOTAL		2.273.996	1.118.236	456.930



EQUIPE

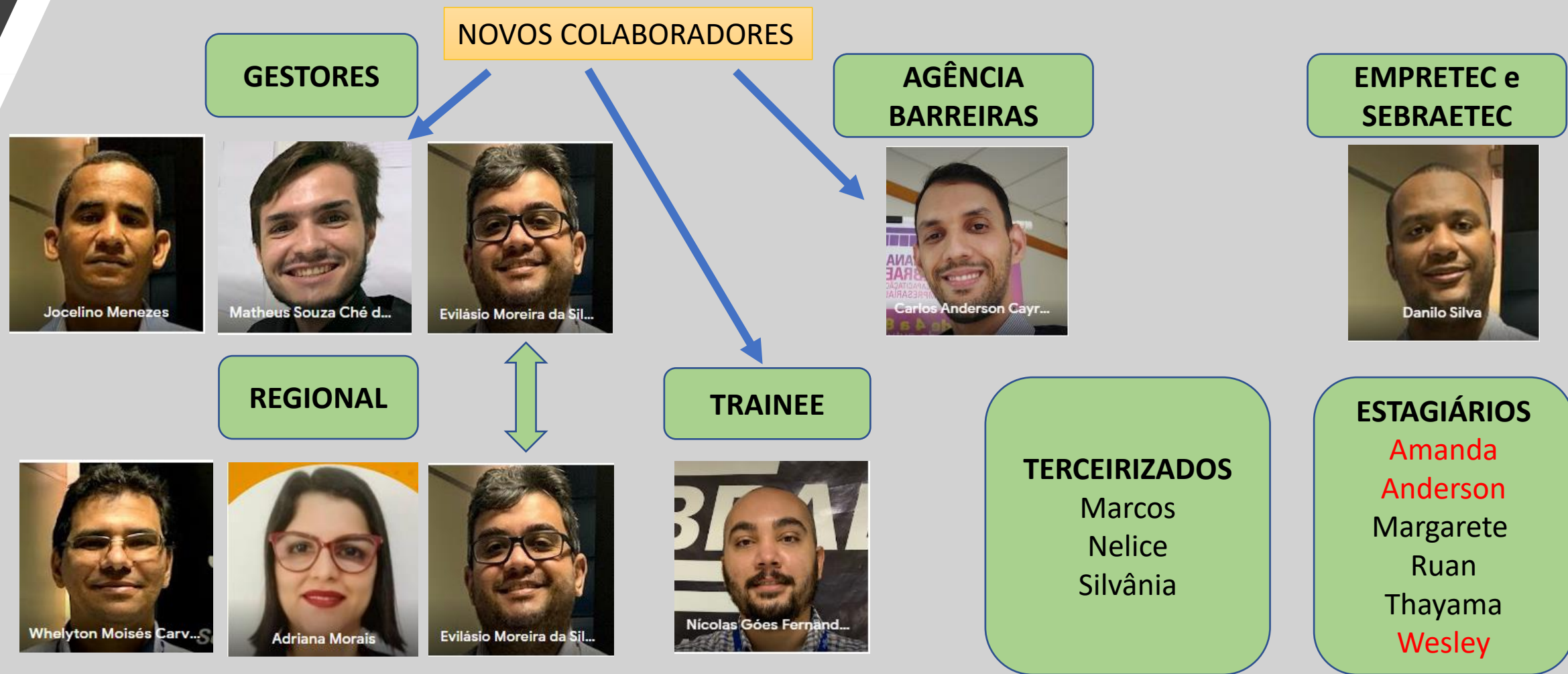

PERSPECTIVAS 2022

- Mudança da regional para um novo imóvel;
- Eventos presenciais (Circuito Sebrae Delas);
- Parceria com CDL's (IN 42);
- Parceria com Salas do Empreendedor;
- Contrato com Prefeituras;
- Funcionamento da loja virtual para eventos com receita – local único para divulgação dos eventos.
- Apoio na regularização das empresas dos distritos industriais de Barreiras e LEM;
- Redução da carga tributária para a indústria baiana se tornar mais competitiva.

DESAFIOS 2022

- Região muito extensa, com grandes distâncias entre os municípios;
- Conexão com internet;
- Incerteza quanto a retomada plena dos eventos presenciais;
- Pandemia. Incerteza do cenário econômico. Impacto na arrecadação dos municípios, investimentos e negócios locais;
- Alcance integral das metas;
- Geração de receita;
- Foco na ME e EPP;
- Indicação geográfica para a banana e mel;
- Acelerar os processos internos e implantar gestão baseada no Compliance – gestores dedicam muito tempo nas atividades internas/operacionais.
- Capacitação e motivação da equipe.

Obrigada!

50+50
Sebrae 50 anos