

OBSERVATÓRIO Comércio

SEBRAE

Janeiro/2026

Saldo de Emprego

janeiro a dezembro/2025

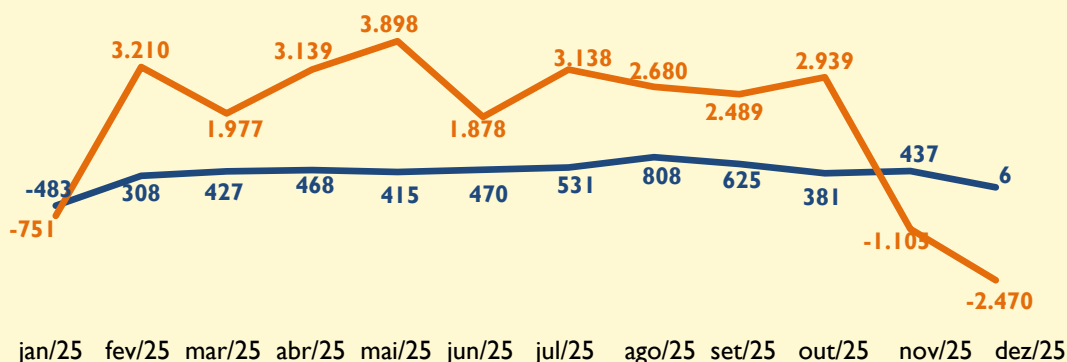

Fonte: MTE - Novo Caged/DataSebrae

4.393 Comércio
21.022 Total PI



Comércio

Dez/25: 6
Ano 2025: 4.393

Comércio MPE

Dez/25: 19
Ano 2025: 4.132

Abertura de Empresas

fevereiro/2025 a janeiro/2026

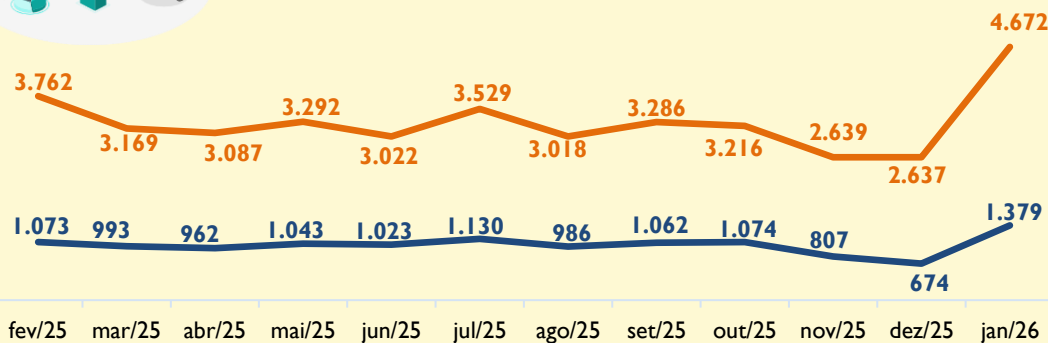

Comércio

Jan/26: 1.379
Ano 2026: 1.379

Comércio MPE

Jan/26: 1.372
Ano 2026: 1.372

Fonte: RFB - DataSebrae

Pesquisa Mensal do Comércio

janeiro a dezembro/2025

— Piauí — Brasil

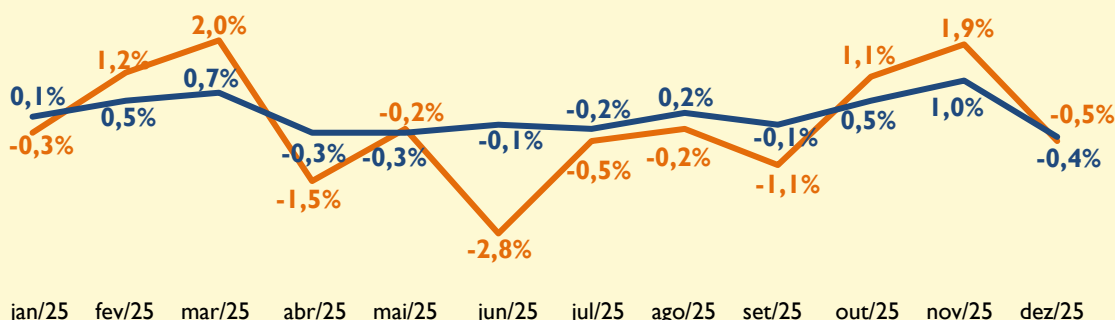

Piauí

Dez/25: -0,5%
Ano/25: 0,3%
12 meses: 0,3%

Brasil

Dez/25: -0,4%
Ano/25: 1,6%
12 meses: 1,6%

jan/25 fev/25 mar/25 abr/25 mai/25 jun/25 jul/25 ago/25 set/25 out/25 nov/25 dez/25

Nota: A variação do índice de volume de vendas do comércio varejista é calculado pelo IBGE, através da Pesquisa Mensal do Comércio.

Fonte: IBGE/PMC

EMPRESAS

Brasil

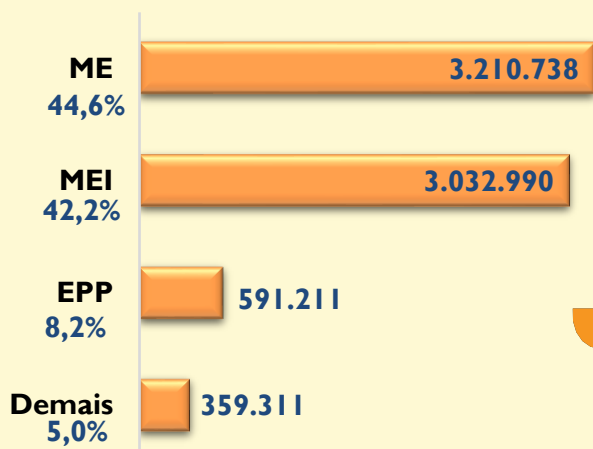

Total = 7.194.250

Piauí

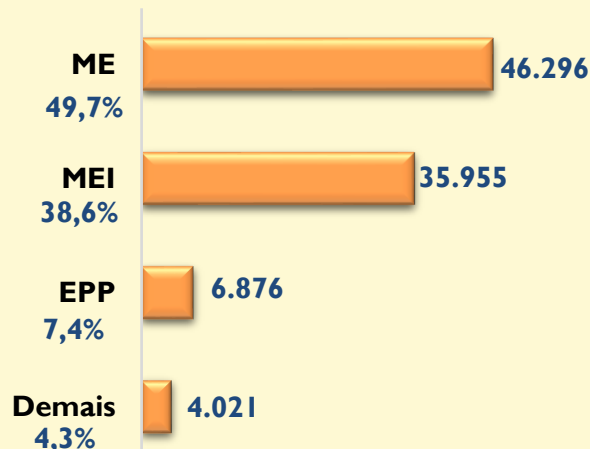

Total = 93.148

TOP 10 ATIVIDADES

GERAL

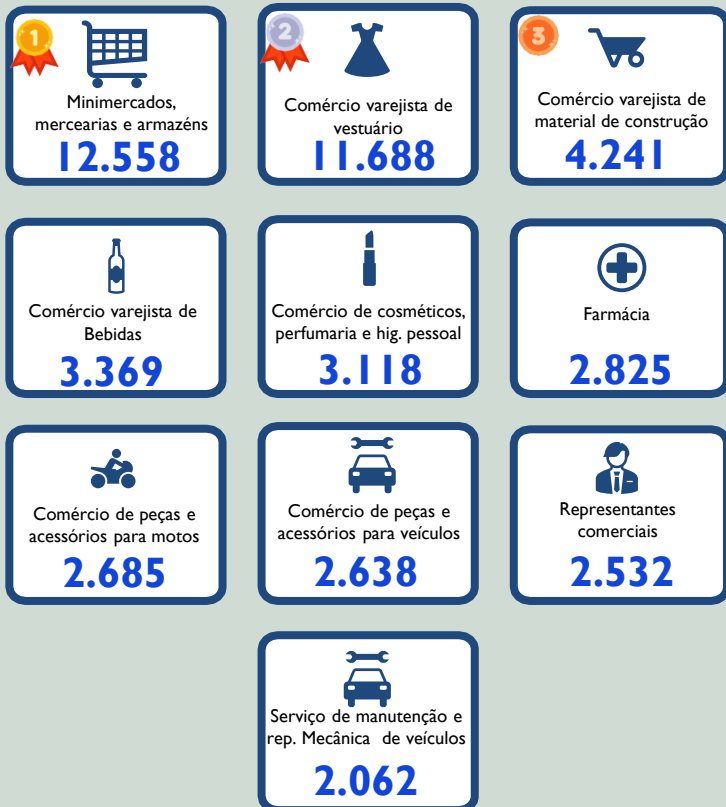

MPE



Fonte: Receita Federal do Brasil, em 14/02/2026

Unidade de Gestão Estratégica e Inteligência de Dados do SEBRAE/PI.

Carlos Jorge Gomes Silva (Gerente);

André Luiz de Sousa Veras (Analista Técnico);

Fernando Leite Moreira (Analista Técnico);

Domingos Pereira da Silva Júnior (Consultor).