

# OBSERVATÓRIO Comércio

SEBRAE

Dezembro/2025

## Saldo de Emprego

dezembro/2024 a novembro/2025

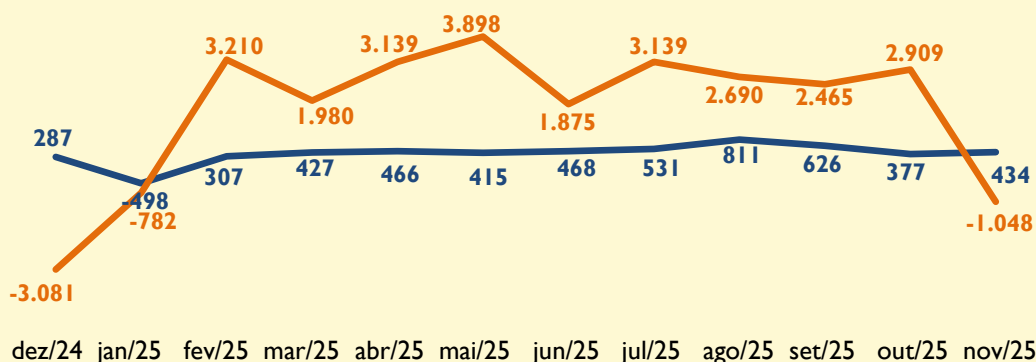

Fonte: MTE - Novo Caged/DataSebrae

**4.651** Comércio  
**20.394** Total PI



**Comércio**  
Nov/25: 434  
Ano 2025: 4.364

**Comércio MPE**  
Nov/25: 306  
Ano 2025: 4.085

## Abertura de Empresas

janeiro a dezembro/2025



**Comércio**  
Dez/25: 659  
Ano 2025: 12.479

**Comércio MPE**  
Dez/25: 790  
Ano 2025: 12.235

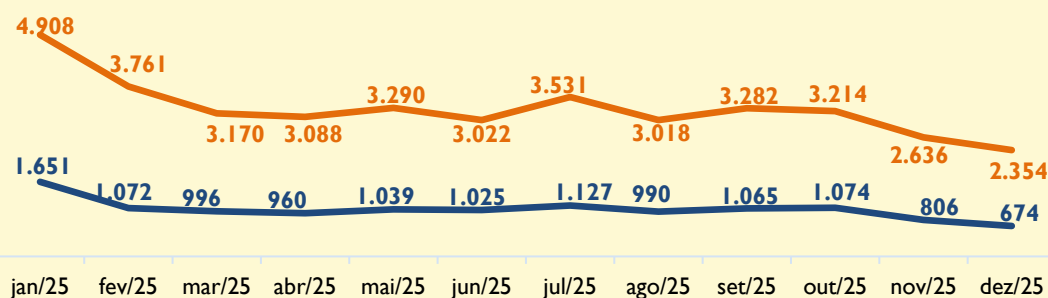

Fonte: RFB - DataSebrae

## Pesquisa Mensal do Comércio

dezembro/2024 a novembro/2025

— Piauí — Brasil

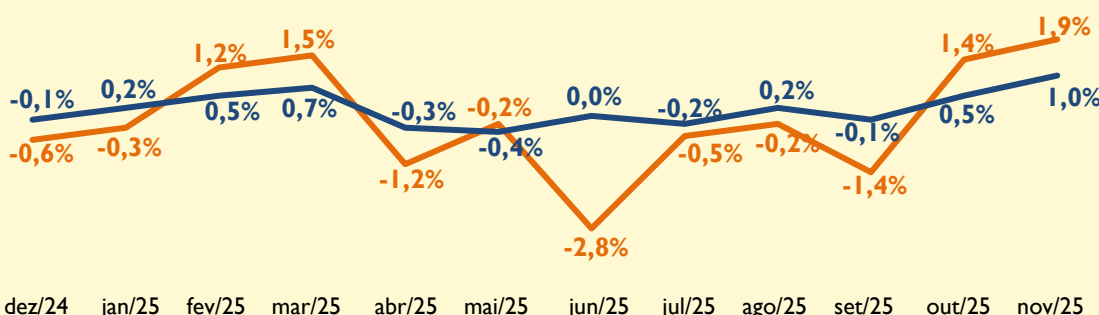

**Piauí**  
Nov/25: 1,9%  
Ano/25: 0,3%  
12 meses: 0,6%

**Brasil**  
Nov/25: 1,0%  
Ano/25: 1,5%  
12 meses: 1,5%

Nota: A variação do índice de volume de vendas do comércio varejista é calculado pelo IBGE, através da Pesquisa Mensal do Comércio.

Fonte: IBGE/PMC

# EMPRESAS

Brasil

Piauí

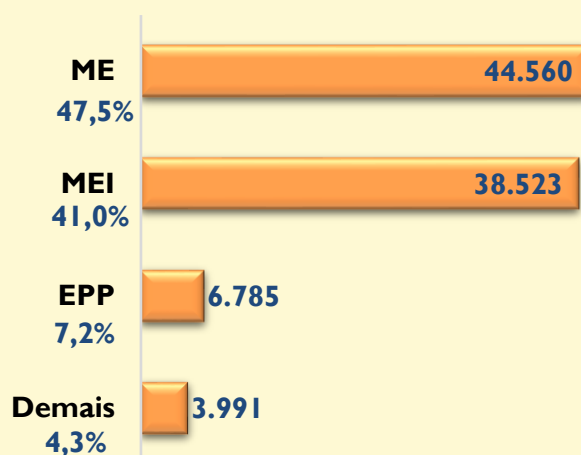
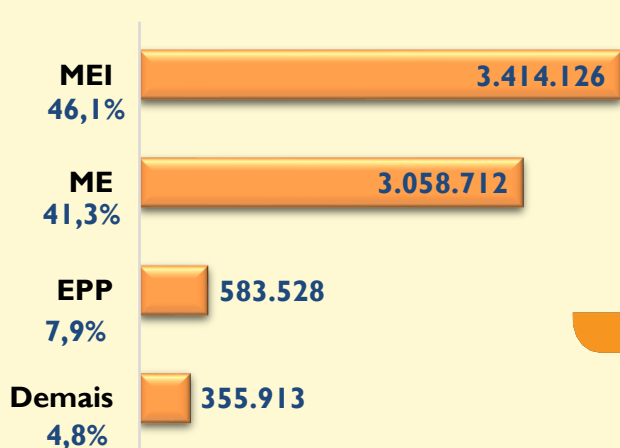

Total = 7.412.279

Total = 93.859

## TOP 10 ATIVIDADES

### GERAL

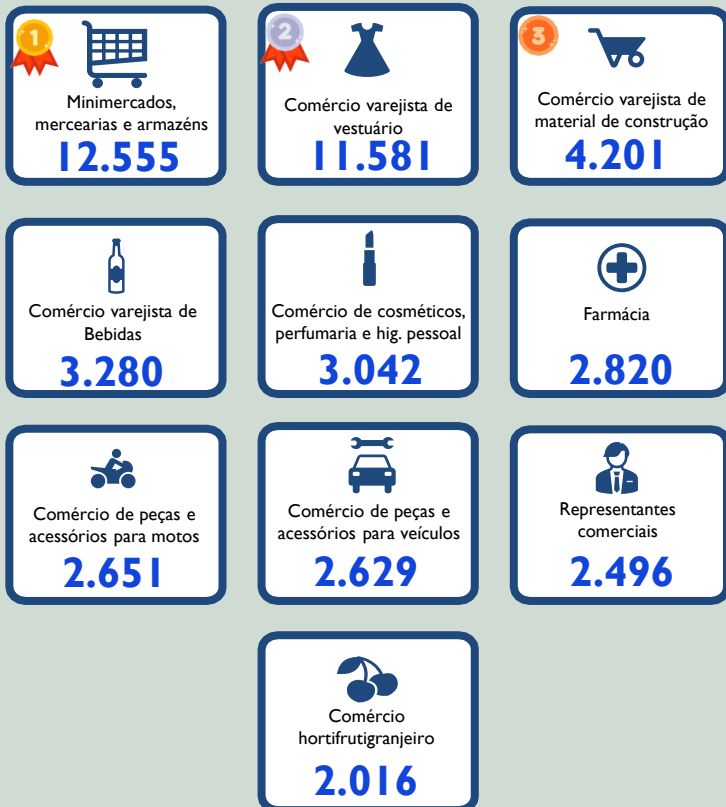

### MPE



Fonte: Receita Federal do Brasil, em 16/12/2025

Unidade de Gestão Estratégica e Inteligência de Dados do SEBRAE/PI.

Carlos Jorge Gomes Silva (Gerente);

André Luiz de Sousa Veras (Analista Técnico);

Fernando Leite Moreira (Analista Técnico);

Domingos Pereira da Silva Júnior (Consultor).