

# *Indicações Geográficas*

## *Por outra ótica*

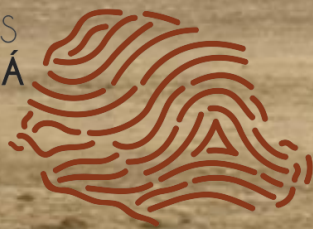

ORIGENS  
PARANÁ



*Helinton H. Lugarini*

  @tonlugarini





*“A maioria de nós já consome IG ... apenas não ligamos estes produtos à esta nomenclatura Indicação Geográfica”*





### DENOMINAÇÕES DE ORIGEM

SUL.....	5
SUDESTE.....	5
NORTE.....	0
NORDESTE.....	2
CENTRO-OESTE.....	0

TOTAL: **12**

**67**  
Indicações  
Geográficas

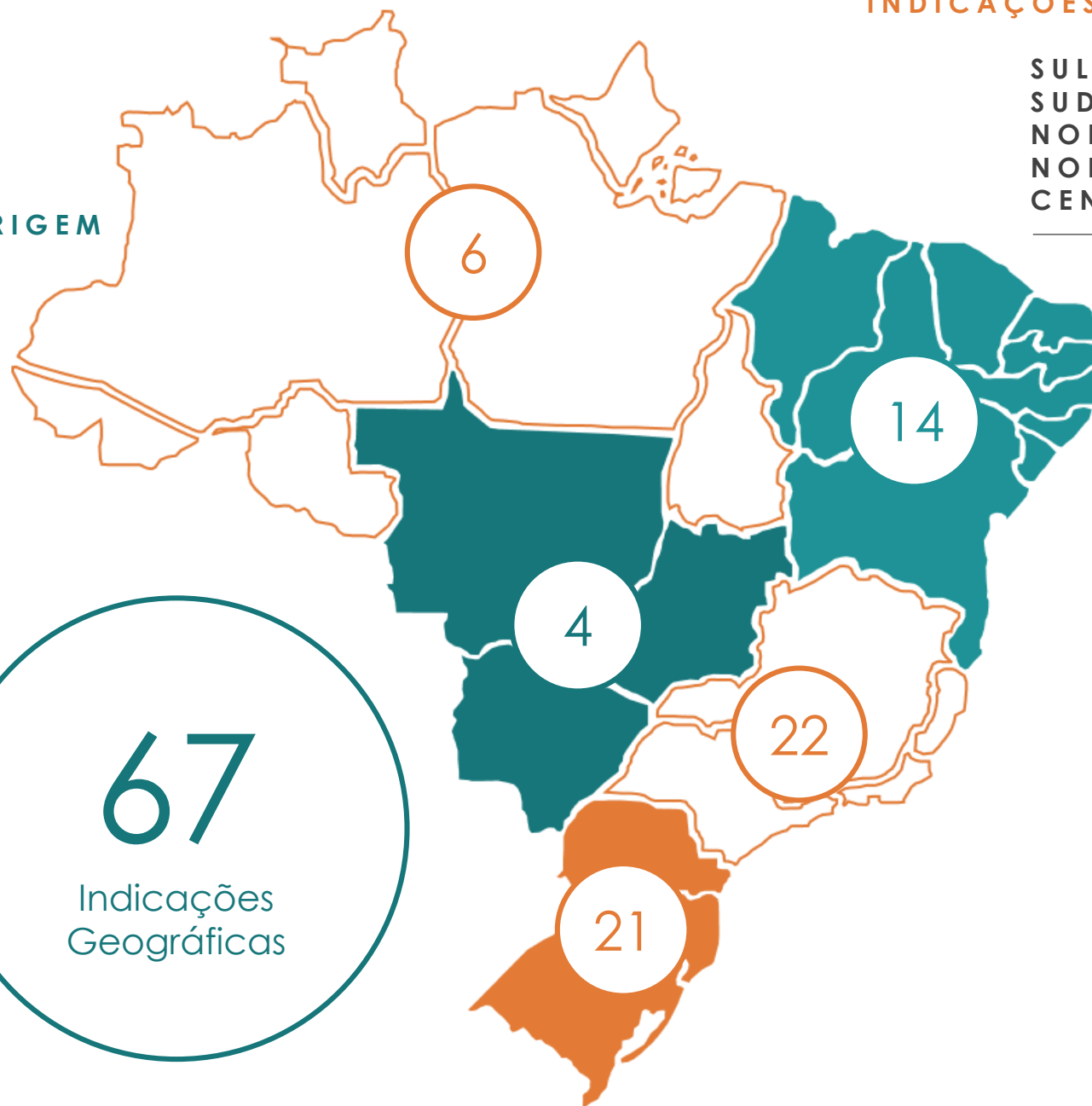

### INDICAÇÕES DE PROCEDÊNCIA

SUL.....	16
SUDESTE.....	17
NORTE.....	5
NORDESTE.....	12
CENTRO-OESTE.....	4

TOTAL: **55**



	IP	DO
AGRONEGÓCIO	41	9
INDÚSTRIA	2	-
ARTESANATO	10	-
PEDRAS/MINERAIS	1	3
SERVIÇOS	1	-
<b>TOTAL</b>	<b>55</b>	<b>12</b>



INDÚSTRIA  
2



AGROINDÚSTRIA  
50

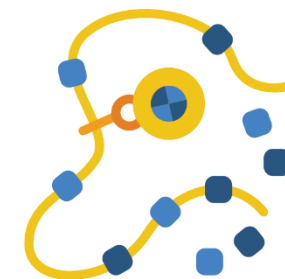

ARTESANATO  
10



PEDRAS/MINERAIS  
4



SERVIÇOS  
1



# Alguns dos nossos Diferenciais

## A INDICAÇÃO GEOGRÁFICA SÃO MATHEUS

O RECONHECIMENTO DE UMA CULTURA E TRADIÇÃO

### REGIÃO

Reconhecimento de uma importância histórica.

A região São Matheus, uma das maiores produtoras do mundo, possui condições peculiares para o desenvolvimento e manutenção da planta, o que acaba oferecendo tipicidade à erva-mate desta região!



### SUSTENTABILIDADE

IG São Matheus é preservar a cultura e o meio ambiente.

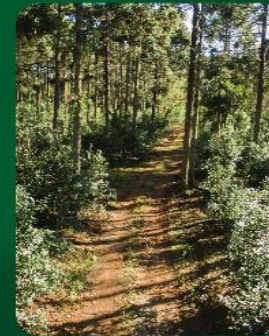

Um dos pontos principais observados é que, a erva-mate só mantém a qualidade e notoriedade reconhecida quando é cultivada de forma sombreada por mata nativa como a Araucária, Imbuia e Cedro. Essa integração garante a preservação do remanescente de Mata Atlântica de forma sustentável, tornando essas áreas viáveis para que produtores permaneçam no campo mantendo sua cultura e diferencial.

### GENÉTICA

Patrimônio nacional.



As plantas com IG são de procedência nativa, ou seja, mantêm a genética que é natural dessa região com sua anatomia, cor e sabor peculiar de São Matheus.

### BOAS PRÁTICAS

Profissionalizando a produção.



Produtores e indústrias passam por capacitações e fiscalizações para garantir ao mercado um alimento seguro. Com processos de Boas Práticas Agrícolas (BPA) e de Fabricação (BPF), o consumidor de erva-mate São Matheus tem a segurança de controle e qualidade em seu processo, sem perder a qualidade e a garantia de origem.





- Associados: **95**
- Produtores aptos: **37**
- Talhões de produção: **122 (252 ha)**
- Produto sem IG: **R\$ 10,00 / KG**
- Produto com IG: **R\$ 20,00 / KG**
- Nano lotes: **Valorização de + 300%**
- Novos mercados: **Mercado municipal, outras regiões, Uruguai, dentre outros**
- Ganhos indiretos: **Turismo, investimentos, mídia espontânea, etc.**



# Por que **Indicações Geográficas** devem ser tema de discussões no **Brasil**?



1. Porque é um mercado de mais de **\$50 Bilhões/Ano**
2. Porque IGs são alinhadas com as **tendências mundiais** de consumo
3. Porque são protagonistas no **desenvolvimento territorial**
4. Porque o Brasil tem grande **potencial** a ser explorado
5. Porque possibilitam que **produtores contem suas histórias** através de seus produtos!





# Indicações Geográficas do ponto de vista do Produtor





# Protege





# Protege

Produtores, Produto e Região



Proteção contra tentativas de  
usurpação do nome





# Protege



# Garante Origem







# Garante Origem e Qualidade



**Produtor**



**Conselho  
Regulador**



**Associação  
Cooperativa**



**Consumidor**







# Produtor

- 1 – Mapear propriedades, talhões e unidades de processamento;
- 2 – Coletar dados e obter gestão;
- 3 – Cumprir o Caderno de Especificações Técnicas – CET;
- 4 – Gerar Rastreabilidade;
- 5 – Evidenciar seu Capricho.

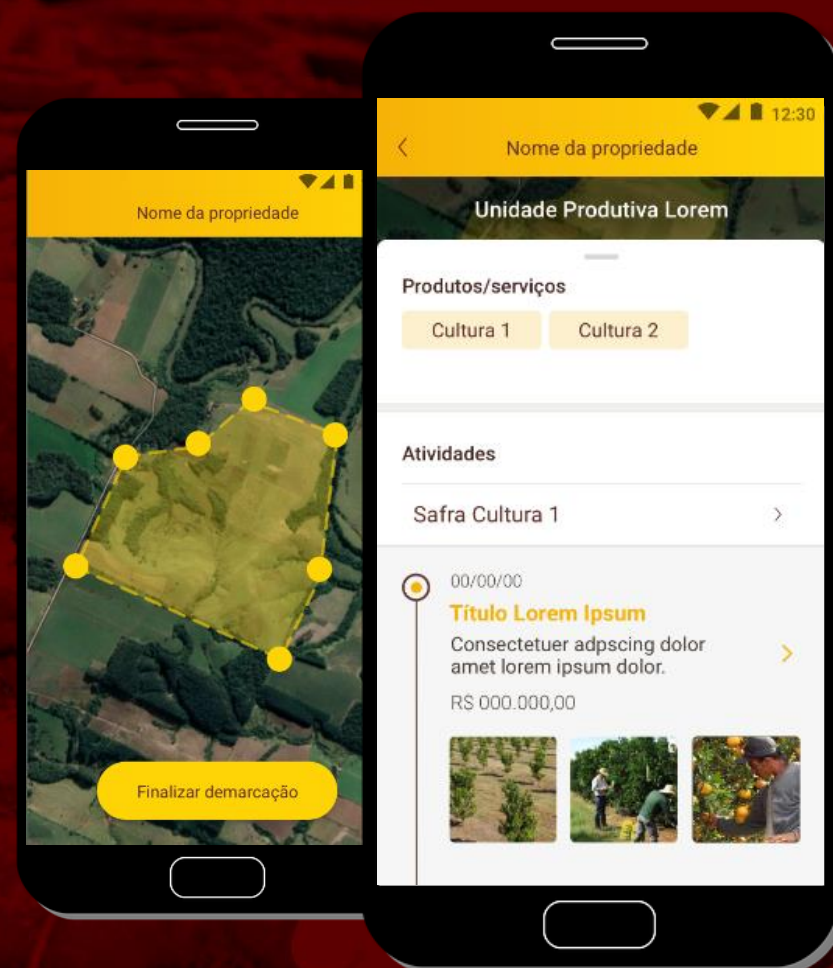





# Conselho Regulador

- 1 – Cumprimento do C.ET.;
- 2 – Digitalização de auditorias;
- 3 – Agilidade nos processos;
- 4 – Segurança de dados.

The image displays the RAIZ digital platform interface, consisting of a desktop dashboard and a mobile application view.

**Desktop Dashboard:**

- Header:** "Dashboard" with a RAIZ logo, a notification bell, and a user profile "Olá, Ton!".
- Main Content:** A "Descrição da inspeção" (Inspection Description) modal window.
 

Nome do produtor	O que foi avaliado	Data	Status
Ton Lugarini	Lorem Ipsum	00/00/00	

Alguns detalhes da inspeção:

  - Alguns detalhes da inspeção:** "Alguns detalhes da inspeção? Lorem ipsum dolor sit amet, consectetur adipiscing elit. lacus tellus, eu hendrerit lacus sagittis eu"
  - Fotos adicionadas:** Four small images showing agricultural products and fields.
  - Assinatura digital:** A digital signature of the inspector.

**Mobile App View:**

- Header:** "Mirini Tefé 01" with a back arrow and status bar (14:15, 58% battery).
- Map:** A satellite map showing the location "Roça do Pedro" (5.53 ha).
- Products/Services:** "Mandioca" (Cassava).
- Activities:** "Safrá Mandioca 2020" with a timeline showing an inspection on 21/02/2020.





# Associação Cooperativa

- 1 – Gestão de produtos e produtores;
- 2 – Controle de selos;
- 3 – Garantia de qualidade e origem;
- 4 – Rastreabilidade;
- 5 – Segurança para o mercado.

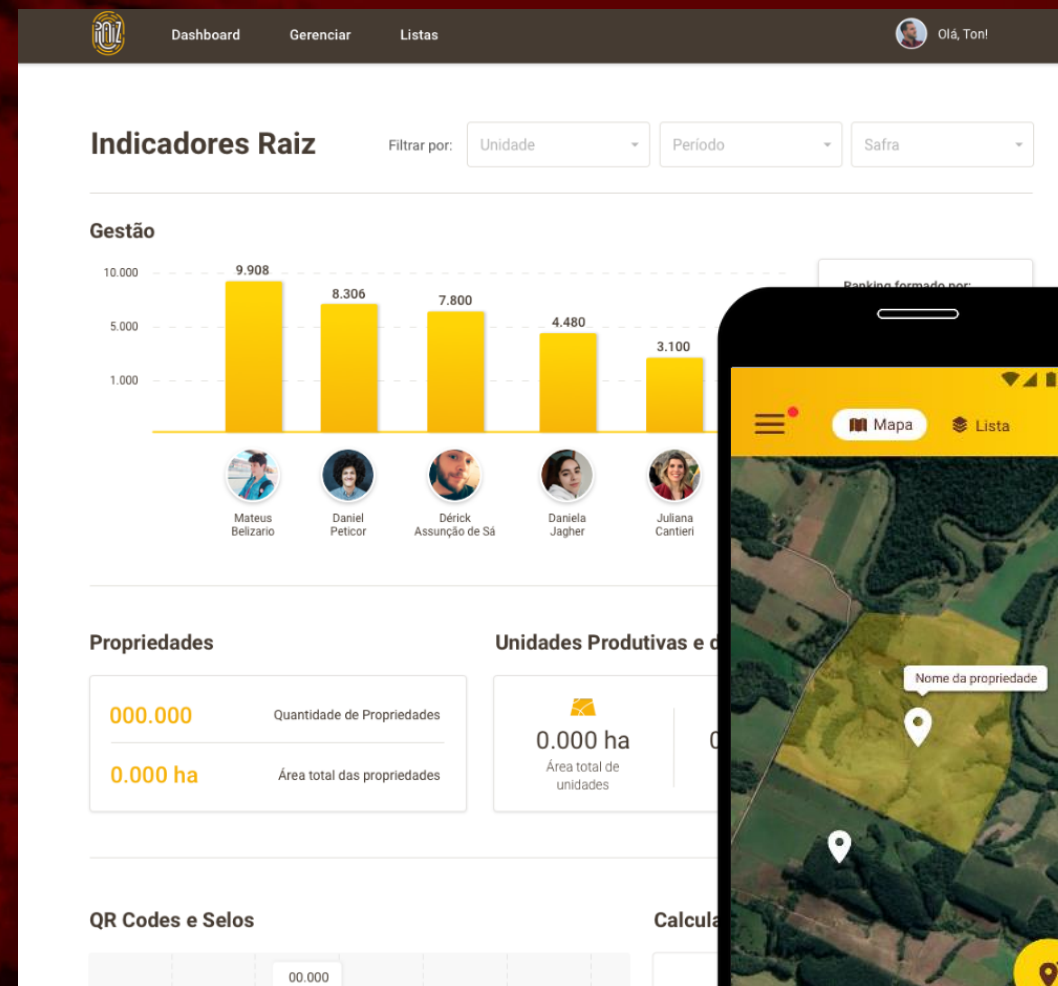





# Consumidor

- 1 – Verificar a rota do seu produto;
- 2 – Valorizar o esforço do produtor;
- 3 – Ter segurança das informações;

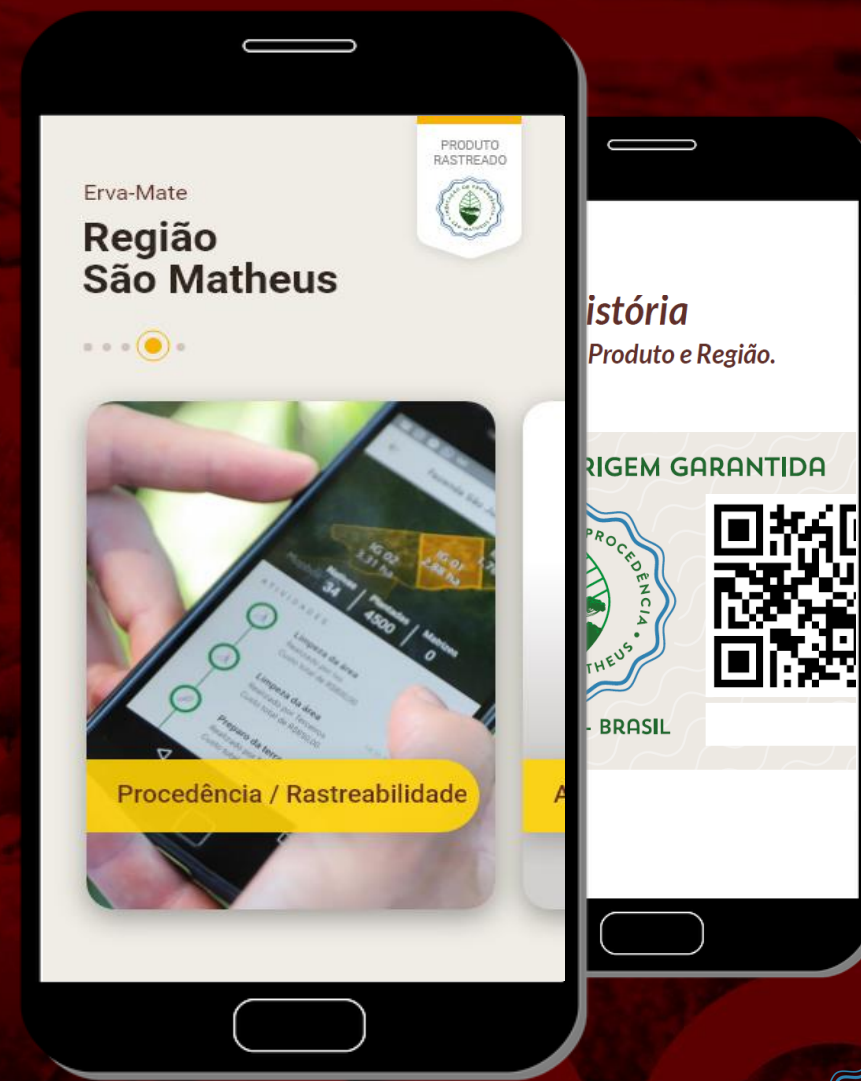

# Protege



# Garante Origem



# Agrega Valor







# Agrega Valor



- Capacitações;
- Permanência do jovem no campo;
- Evidência;
- Vender com valor agregado.





# Protege



# Garante Origem



# Agrega Valor



# Conta História





# Conta história

Produtores, Produto e Região.



ORIGEM GARANTIDA



PARANÁ - BRASIL



0000.0000







## Conta história Produtores, Produto e Região.



Erva-Mate

## Região São Matheus



### Olá, sou o Ton Lugarini, produtor de erva-mate!

Apresento minha história e a procedência da Erva-Mate que está na mesa da sua casa e da sua família.

Me chamo Helinton H. Lugarini, nascido e criado no campo, sou a quinta geração de produtor de erva-mate aqui em São João do Triunfo, região da IG de São Matheus. Meus pais e meus avós (ou Nonos, como chamamos por aqui) me ensinaram desde cedo que se não for pra produzir com capricho, então que eu buscasse uma outra profissão, pois estamos produzindo alimentos e as pessoas que vão consumir o que produzimos, muitas vezes nem sabem quem somos mas consomem porque confiam no que fazemos... e cabe a nós honrarmos essa confiança!



Olha o pai (Helio Lugarini) aí ficando famoso!



Nossa cultura preserva o remanescente de Mata Atlântica





## Como a erva mate é plantada, cultivada e processada!

A erva-mate é nativa da Mata Atlântica e tem sua ocorrência apenas no Brasil, Argentina e Paraguai. Nós primeiro coletamos sementes e fazemos as mudas em viveiro e então são plantadas em consórcio com a mata nativa, que é fundamental para a boa qualidade de nossos produtos. Depois são cultivadas (com BPA) e colhidas, normalmente, a cada 24 meses e finalmente são processadas (com BPF) e se tornarão Mate, Chimarrão, Terere, Chá Mate, etc...



Viveiro da Baldo S/A



Plantação da erva mate em consórcio com a mata Atlântica (Mata de Araucárias)



As folhas são processadas em uma unidade com BPF (Boas Práticas de Fabricação)



Maioria dos produtos existentes no mercado: Mate, Chimarrão, Terere, Chá Mate, etc...



# Conta história

## Produtores, Produto e Região.

### Procedência / Rastreabilidade

## Confira as etapas de produção

Sabe aquela dúvida que temos em relação ao que a gente consome? Nada como a tecnologia para nos ajudar! Aqui vou lhe mostrar um pouco do meu CAPRICHÔ com esse lote que você acabou de consultar!

### Preparação da Terra

Talhão: 02  
 Quem realizou: Mário  
 Quando: 15/07/2013  
 Tipo de limpeza: Nutrição sob recomendação técnica



### O plantio

Talhão: 02  
 Quem realizou: Luiz  
 Quando: 05/08/2013  
 Origem das mudas: Viveiro Morandi



### Limpeza

Talhão: 02  
 Quem realizou: Prometeu  
 Quando: 14/11/2016  
 Tipo de limpeza: Poda de Talhão



### Colheita

Talhão: 02  
 Volume colhido: 1.570 Kg  
 Quem realizou: Prometeu  
 Quem transportou: Prometeu  
 Quando: 17/07/2018  
 Tipo de limpeza: Poda de Formação de Copa  
 Quem processou: Baldo S/A



### Processamento

Quem realizou: Baldo S/A  
 Quando: 25/07/2019  
 Volume recebido: 1.570 Kg  
 Volume de produto convertido: 515 Kg  
 Produto final: Chá em sachê



Onde tudo acontece!



## Conta história

### Produtores, Produto e Região.

Essa é a minha propriedade, lugar maravilhoso onde me criei e hoje, junto com minha esposa (Manu) passamos os valores que recebemos ao nosso filho (em breve fica por conta dele a produção)!

Nome: **Helinton Lugarini**  
Estado: **Paraná**  
Altitude média: **1140 metros**  
Temperatura média: **23 °C**  
Área: **14,6 ha**



### Associação Reguladora

Quem confere meu Capricho  
A IG-Mathe é a associação responsável pela Indicação Geográfica da Erva-mate de São Mateus.  
Através de nossos métodos de controle entregamos ao consumidor final a garantia de qualidade e origem!  
Nosso diferencial está pautado em 04 principais itens:





# Conhecendo a História

## Você pagaria R\$ 1,00/sachê ?

400%

a + que a

Coca-Cola

matte leão



Café  
Produzido  
no Brasil

ORIGENS  
PARANÁ



# Capricho!

*“Fazer o nosso melhor  
na condição que temos*

...

*até termos uma condição melhor  
de fazer melhor ainda”*

Helinton H. Lugarini



Mario S. Cortella