

Turismo em MS

*Qual é o perfil
do turista que
visita Bonito?*



QUAL É O PERFIL DO TURISTA QUE VISITA BONITO?

37%
SÃO HOMENS

63%
SÃO MULHERES



Vamos conhecer o nosso visitante:



QUAL É A FAIXA ETÁRIA?

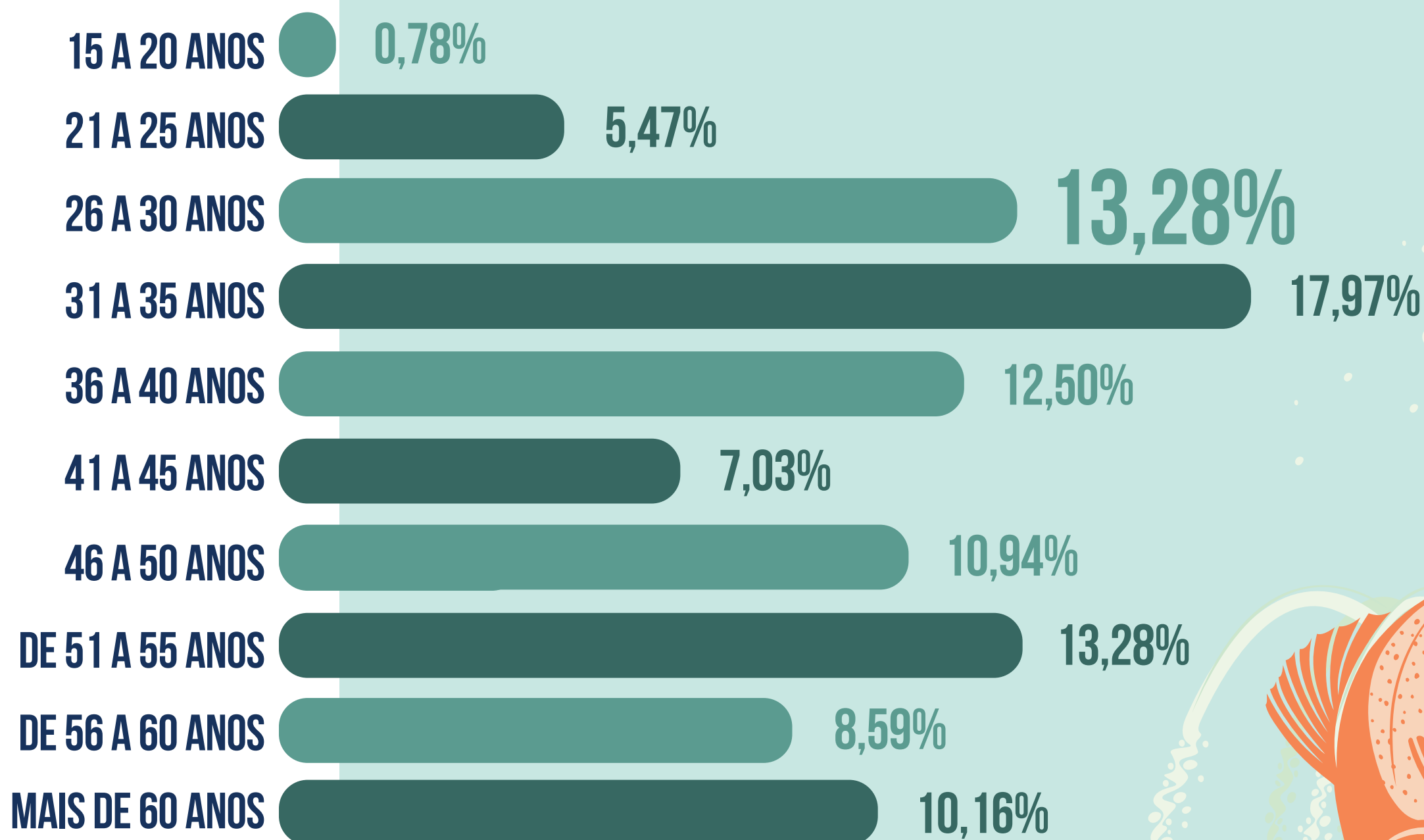

QUAL É O GRAU DE ESCOLARIDADE?

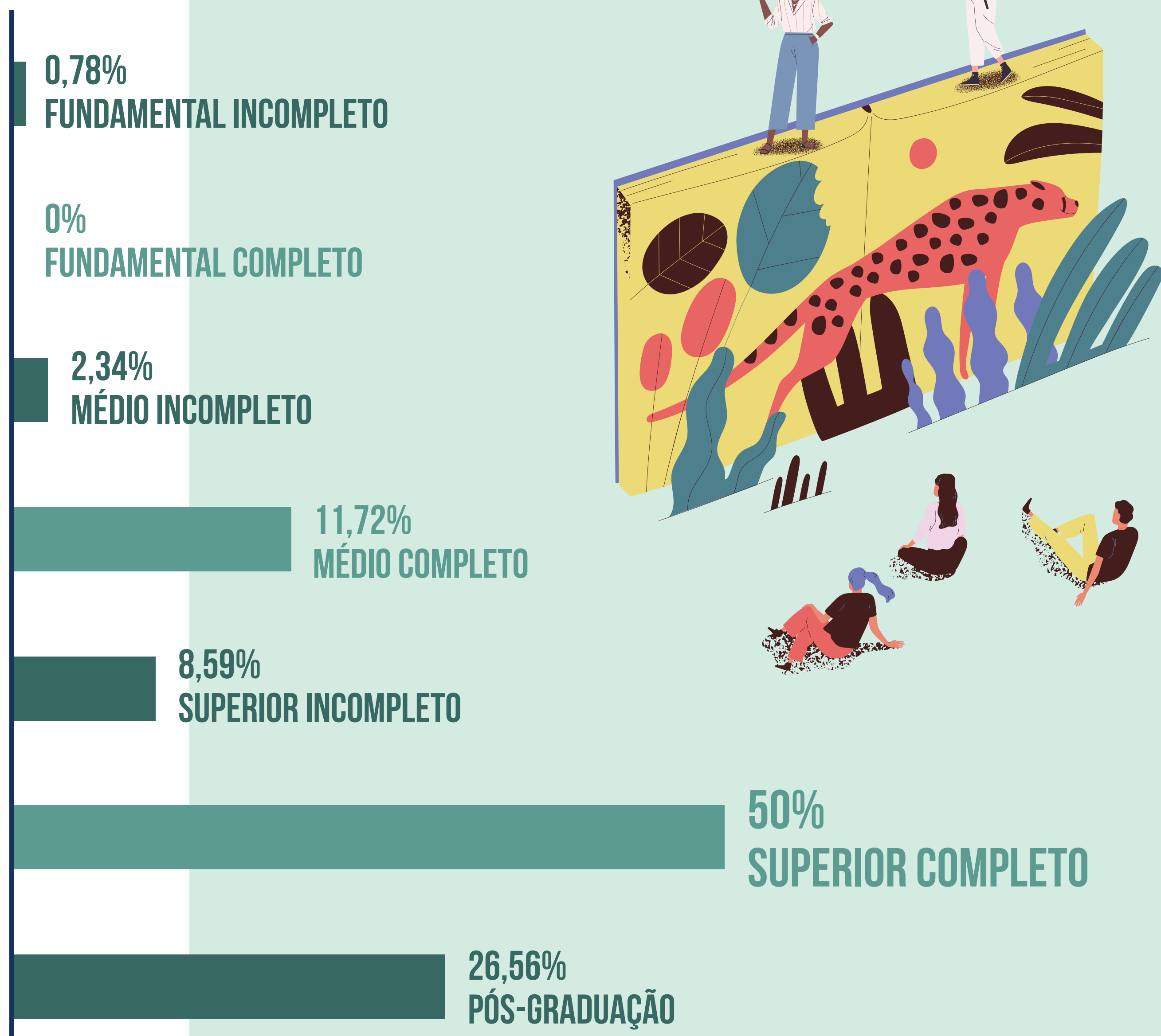

QUAL É SUA RENDA?

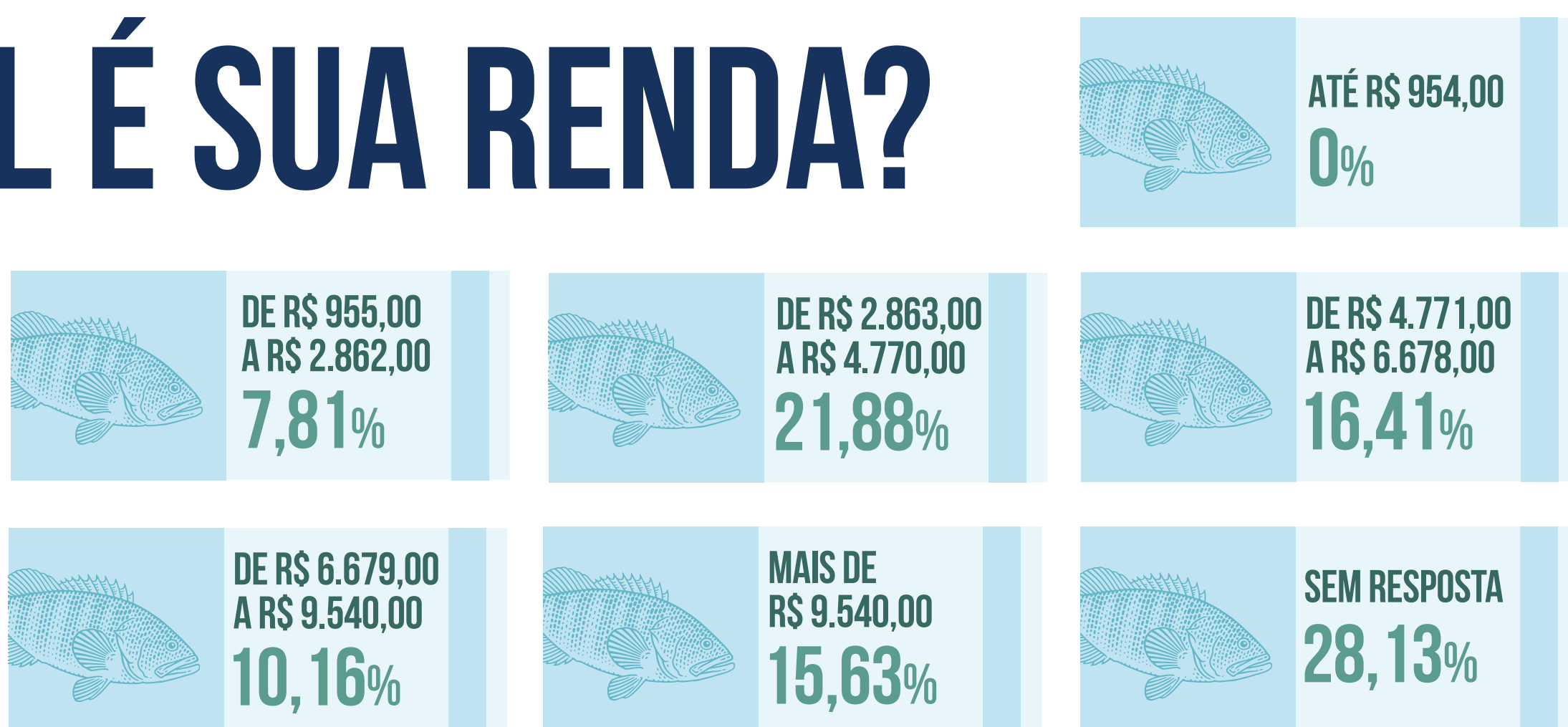
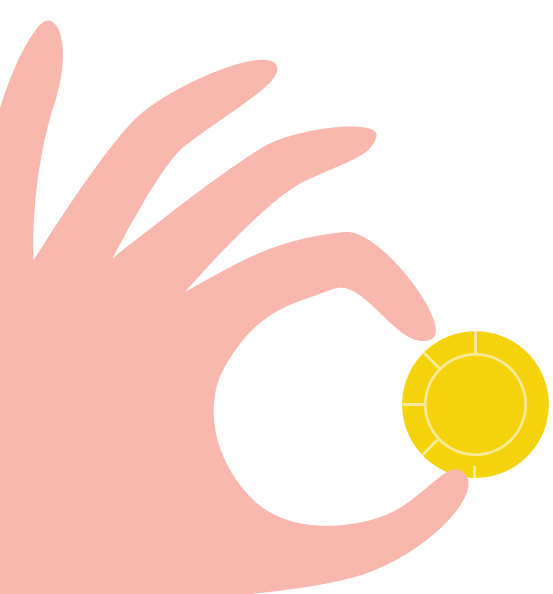

QUAL É SEU ESTADO CIVIL?

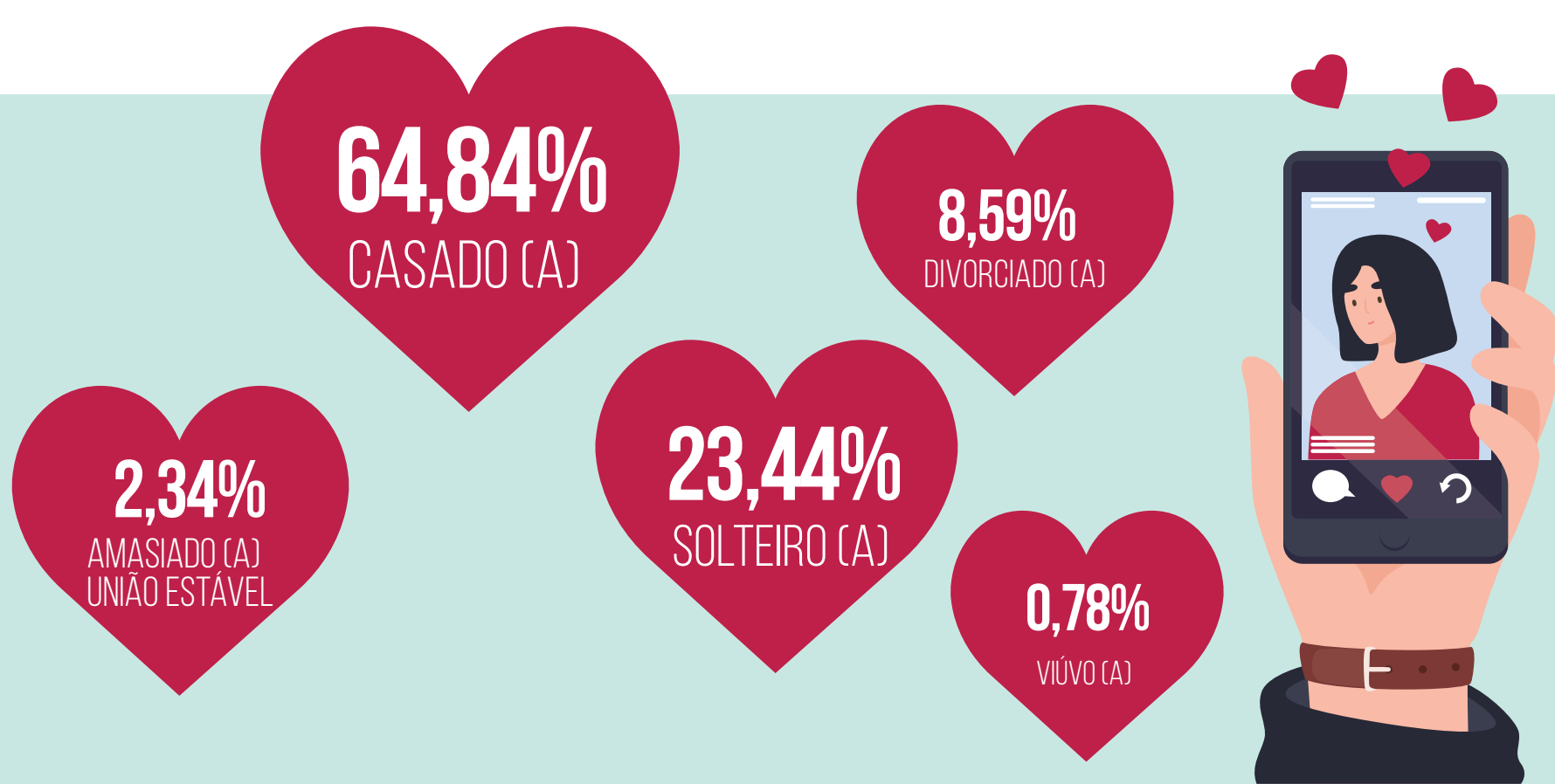

COMO SE INFORMA SOBRE O DESTINO?



 **12,22%**
SEM RESPOSTA

 **7,78%**
AGÊNCIAS DE VIAGEM

 **37,78%**
AMIGOS/FAMILIARES/
COLEGAS DE TRABALHO

 **3,33%**
FACEBOOK
E INSTAGRAM

 **1,11%**
REVISTAS

 **34,44%**
SITES

QUANTOS DIAS PERMANECE NO LOCAL?

1 DIA  **3,13%**

2 DIAS   **7,81%**

3 DIAS    **14,84%**

4 DIAS     **19,53%**

5 DIAS      **21,09%**

6 DIAS       **7,81%**

7 DIAS        **25,78%**
OU MAIS

*87% SE HOSPEDAM EM HOTÉIS

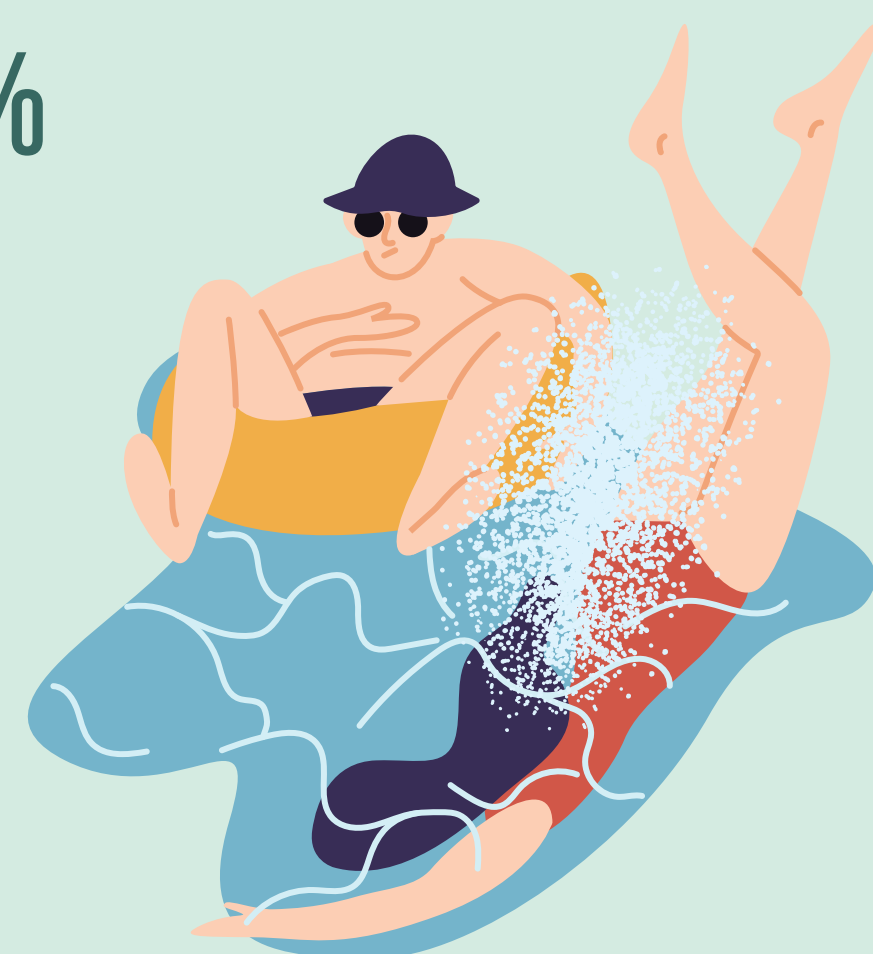

COM QUANTAS PESSOAS VIAJA?



COM
1 PESSOA
54%



COM
2 PESSOAS
13%

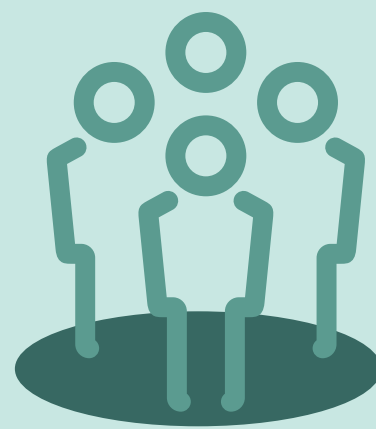

COM
3 PESSOAS
11%



COM
4 PESSOAS
OU MAIS
14%

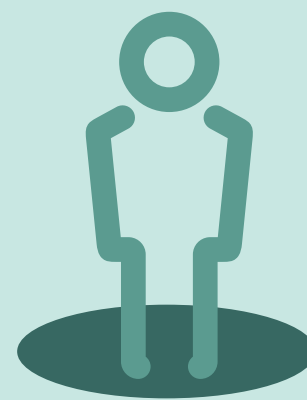

SOZINHO
8%

QUAL É O MEIO DE TRANSPORTE UTILIZADO?

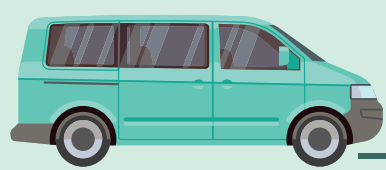

19%

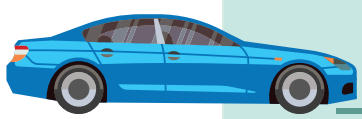

34%



36%

OUTROS 11%



ONDE PREFERE FAZER SUAS REFEIÇÕES?

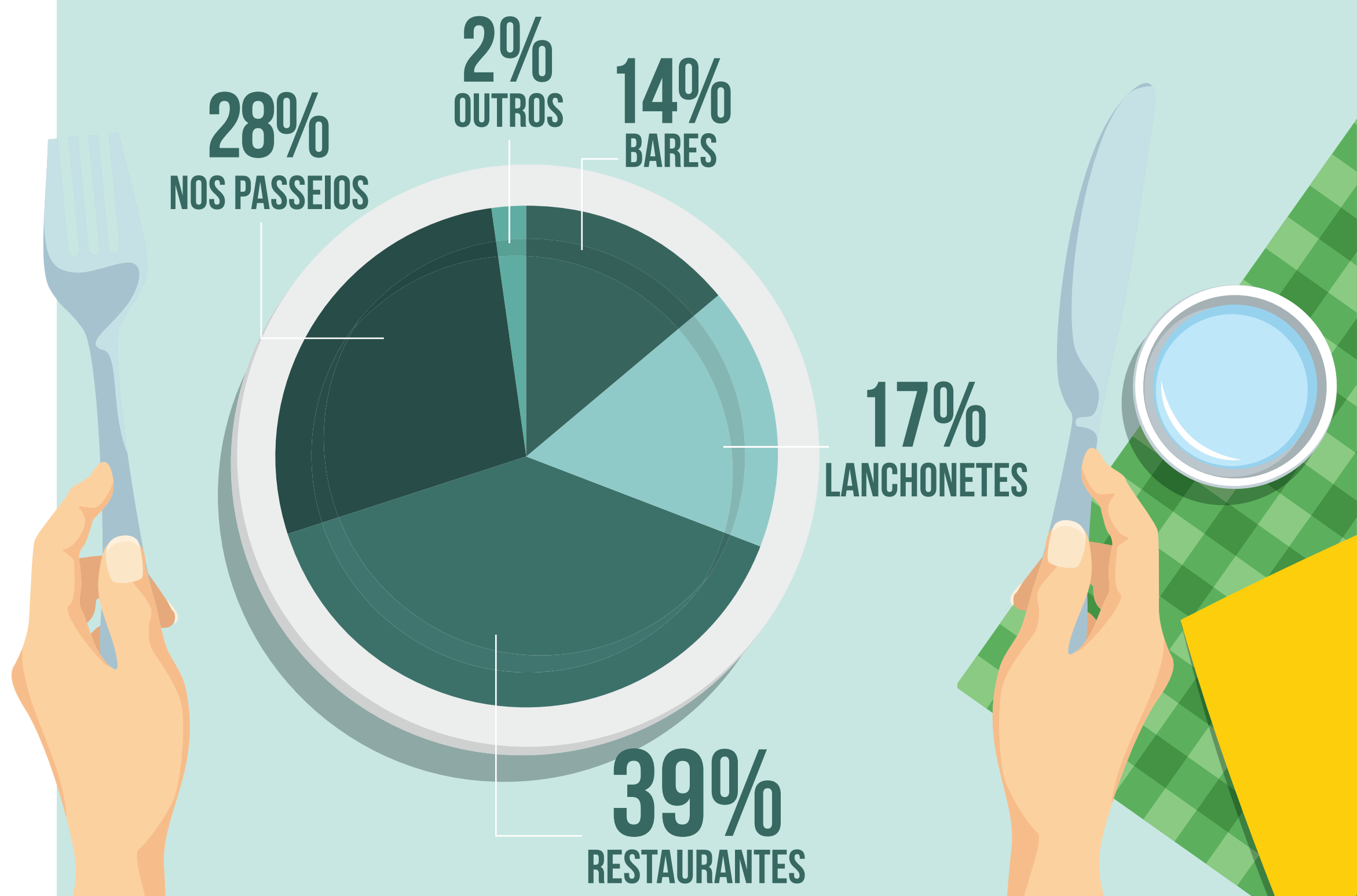

QUANTO ESTÁ DISPOSTO A GASTAR COM ALIMENTAÇÃO?

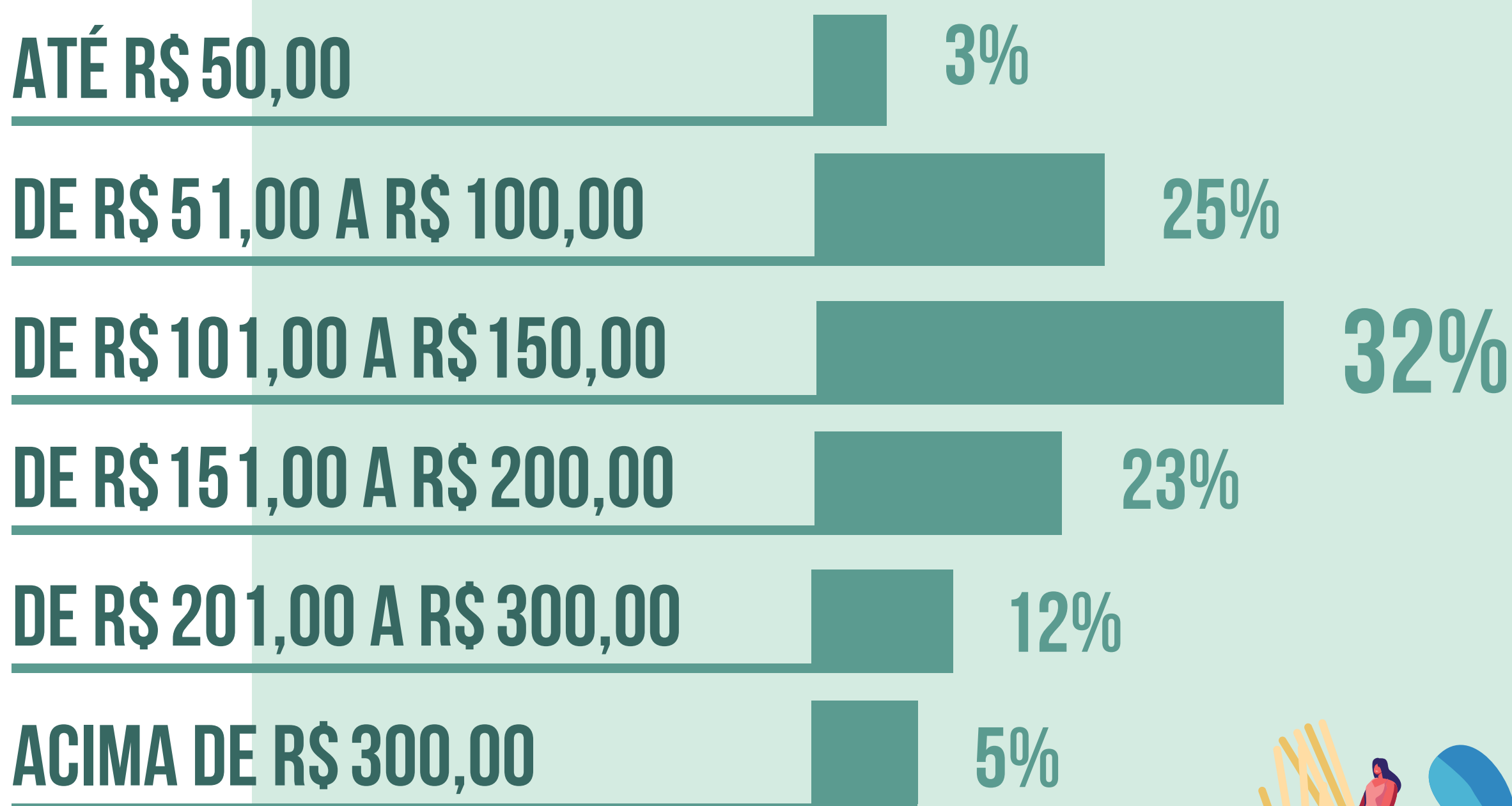

O GASTO MÉDIO COM ALIMENTAÇÃO POR REFEIÇÃO FOI DE **R\$ 163,55**



QUANTO ESTÁ DISPOSTO A GASTAR COM ATRATIVOS TURÍSTICOS?

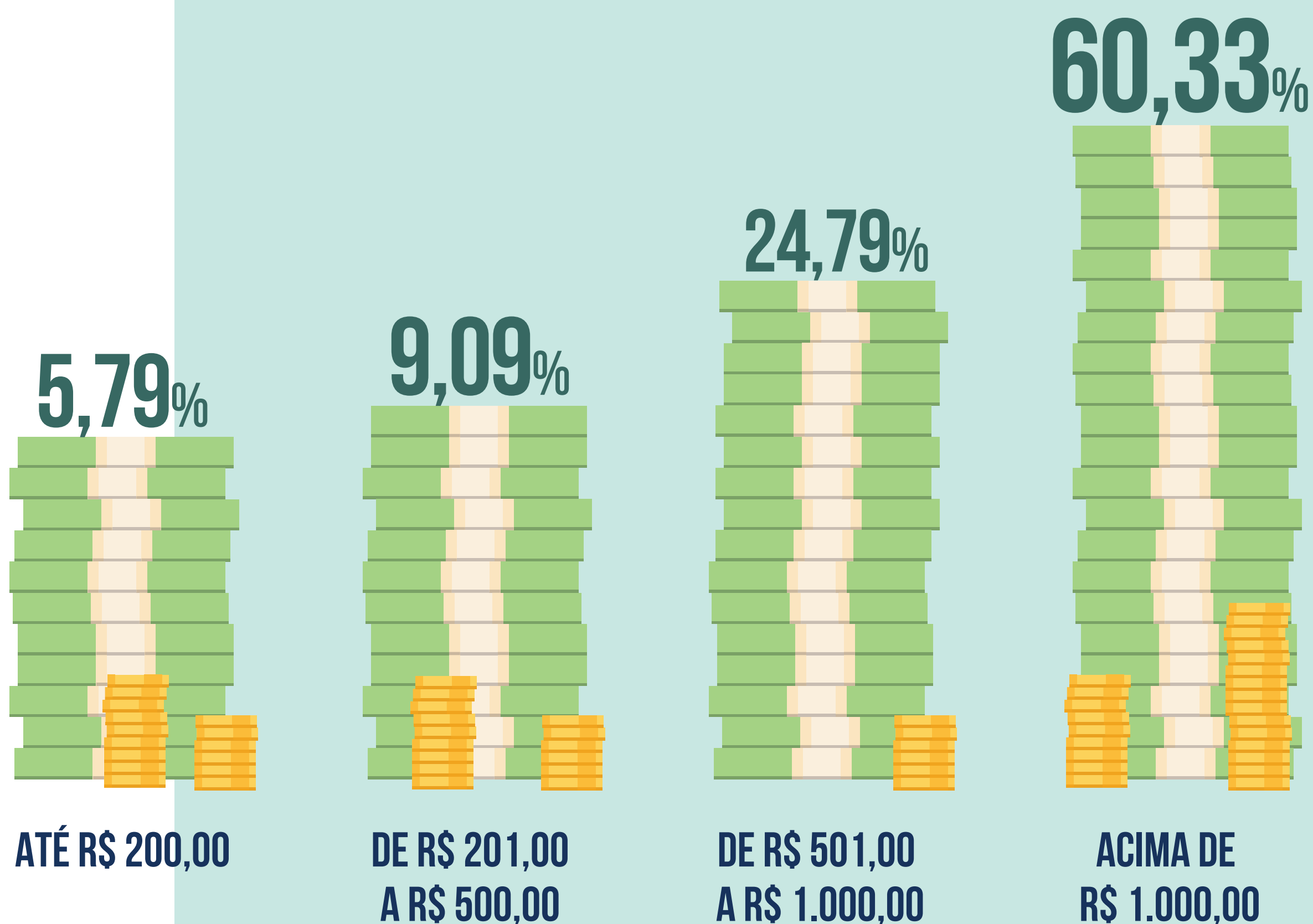

74,22% DOS TURISTAS COMPRAM ARTESANATOS.

94,5% VISITAM PONTOS TURÍSTICOS.

35,1% TIVERAM DIFICULDADES TECNOLÓGICAS NO LOCAL.

10,1% TIVERAM DIFICULDADE DE ACESSO À REGIÃO.

25% IRÃO A OUTRO DESTINO.

OS DADOS FORAM COLETADOS EM PESQUISA PRIMÁRIA QUANTITATIVA, COM APLICAÇÃO PRESENCIAL JUNTO AO TURISTA NO MUNICÍPIO DE BONITO, A FIM DE CONHECER SEU PERFIL, OS FATORES RELEVANTES NA SUA TOMADA DE DECISÃO SOBRE A ESCOLHA DO DESTINO, OS MEIOS PELOS QUAIS ELE BUSCA INFORMAÇÃO E SUAS DIFICULDADES. A PESQUISA FOI REALIZADA COM UM GRAU DE CONFIANÇA DE 95% E 5% DE ERRO PARA O ESTADO, POR MEIO DE CONVÊNIO ENTRE O SEBRAE E O INSTITUTO DE PESQUISA DA FECOMÉRCIO. A PESQUISA FOI APLICADA ENTRE AGOSTO DE 2018 E FEVEREIRO DE 2019.