

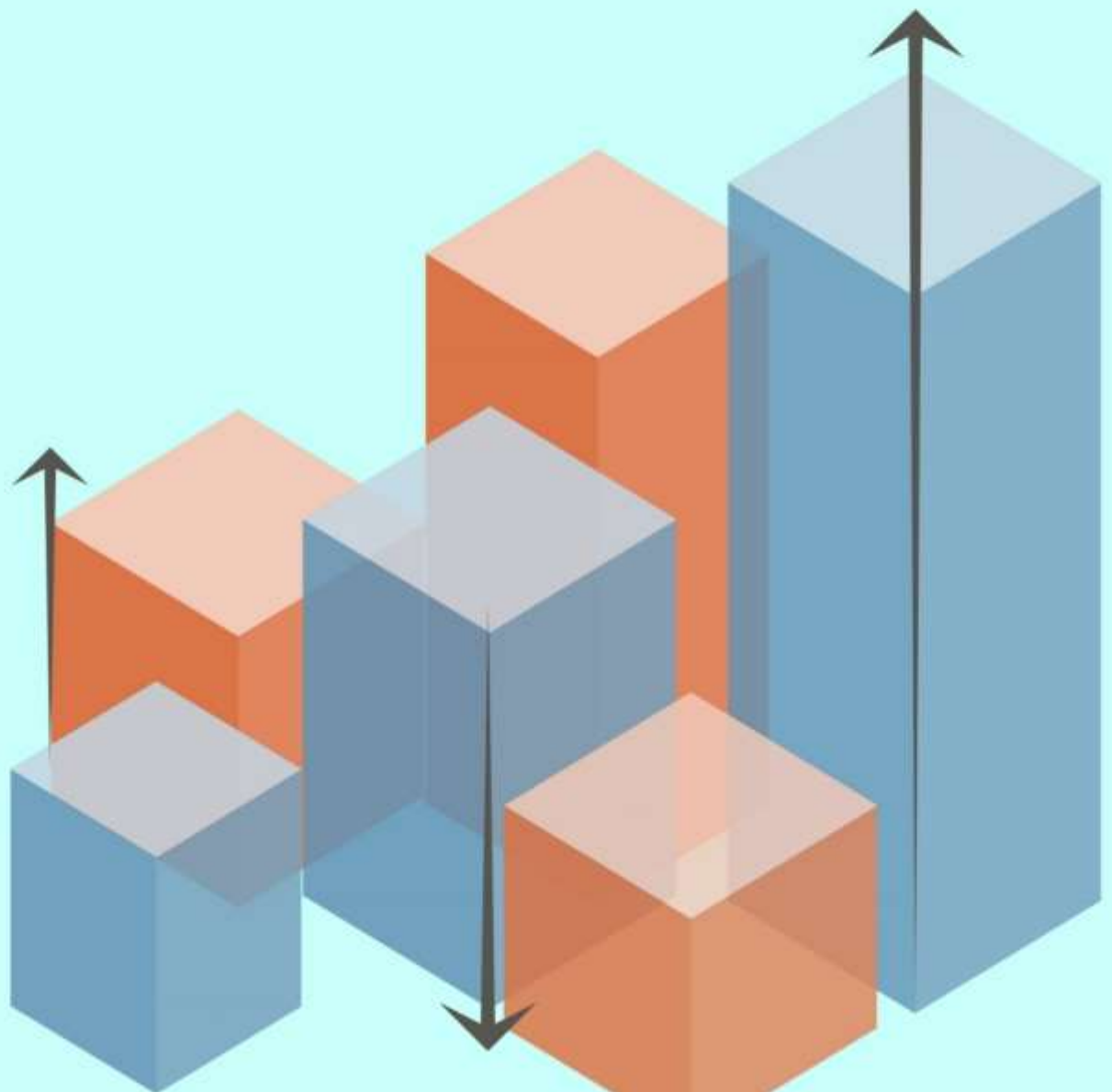

Serviço Brasileiro de Apoio à Micro e Pequenas Empresas - Sebrae/PA
Unidade de Gestão Estratégica e Mercado - UGEM

Análise do saldo de empregos das MPE, no Estado do Pará

CAGED - SETEMBRO/2018



Fernando Teruó Yamada
Presidente do Conselho Deliberativo

Fabrizio Augusto Guaglianone de Souza
Diretor Superintendente

Hugo Yutaka Suenaga
Diretor Técnico

André Fernandes de Pontes
Diretor Administrativo e Financeiro

Equipe UGEM

Clemilton Jansen Holanda
Gerente da Unidade de Gestão Estratégica e Mercado

Adauto Lobo de Oliveira
Analista I - Elaborador

Alessandra Kelma de Souza
Analista I

Eduardo Pereira Carneiro
Analista II

Maryellen Lima Rodrigues Pinto
Analista I

Solano de Vasconcelos Lisboa Filho
Analista II

Waldinéa do Socorro Castro de Andrade
Analista III

Sumário

Introdução	1
Metodologia	2
Estado do Pará	3
<u>Saldo de desemprego/emprego, no Estado do Pará, no mês de Setembro</u>	3
<u>Saldo Acumulado de desemprego/emprego, no Estado do Pará, no mês de Setembro</u>	4
<u>Saldo de desemprego/emprego, série histórica, no Estado do Pará, no mês de Setembro</u>	5
<u>Saldo de desemprego/emprego, por setor, no Estado do Pará, no mês de Setembro</u>	6
<u>Saldo de desemprego/emprego, por Território, no Estado do Pará, mês de Setembro</u>	8
Saldo Territorial ER Araguaia	9
Saldo Territorial ER Baixo Amazonas	12
Saldo Territorial ER Caeté	15
Saldo Territorial ER Capim	18
Saldo Territorial ER Carajás I	21
Saldo Territorial ER Carajás II	24
Saldo Territorial ER Guamá	27
Saldo Territorial ER Marajó	30
Saldo Territorial ER Metropolitana	33
Saldo Territorial ER Tapajós	36
Saldo Territorial ER Tocantins	39
Saldo Territorial ER Xingu	42

Lista de Quadros

Quadro 1	Saldo de empregos/desempregos gerados pelas MPE/MGE/Administração Pública, no Estado do Pará , em setembro de 2018.	03
Quadro 2	Saldo Acumulado de empregos/desempregos gerados pelas MPE/MGE/Administração Pública, no Estado do Pará, em setembro de 2018.	04
Quadro 3	Comparativo do Saldo de empregos/desempregos gerados pelas MPE/MGE/Administração Pública, no Estado do Pará, em setembro de 2015 e 2018.	05
Quadro 4	Geração líquida de empregos (MPE/MGE), por setor, no Estado do Pará, em setembro de 2018.	06
Quadro 5	Quantitativos de admitidos/desligados celetistas e saldo de emprego gerado pelas MPE/MGE/Adm. Pública, no Estado do Pará, em setembro de 2018 – por Regional do SEBRAE/PA.	08
Quadro 6	Saldo de empregos/desempregos gerados pelas MPE/MGE/Administração Pública, no Regional Araguaia , em setembro de 2018.	09
Quadro 7	Saldo Acumulado de empregos/desempregos gerados pelas MPE/MGE/Administração Pública, no Regional Araguaia, em setembro de 2018.	10
Quadro 8	Geração líquida de empregos (MPE x MGE), por setor, no Regional Araguaia, em setembro de 2018.	10
Quadro 9	Saldo de empregos/desempregos gerados pelas MPE/MGE/Administração Pública, por município, no Regional Araguaia, em setembro de 2018.	11
Quadro 10	Saldo de empregos/desempregos gerados pelas MPE/MGE/Administração Pública, no Regional Baixo Amazonas , em setembro de 2018.	12
Quadro 11	Saldo Acumulado de empregos/desempregos gerados pelas MPE/MGE/Administração Pública, no Regional Baixo Amazonas, em setembro de 2018.	13
Quadro 12	Geração líquida de empregos (MPE x MGE), por setor, no Regional Baixo Amazonas, em setembro de 2018.	13
Quadro 13	Saldo de empregos/desempregos gerados pelas MPE/MGE/Administração Pública, por município, no Regional Baixo Amazonas, em setembro de 2018.	14
Quadro 14	Saldo de empregos/desempregos gerados pelas MPE/MGE/Administração Pública, no Regional Caeté , em setembro de 2018.	15
Quadro 15	Saldo Acumulado de empregos/desempregos gerados pelas MPE/MGE/Administração Pública, no Regional Caeté, em setembro de 2018.	16
Quadro 16	Geração líquida de empregos (MPE x MGE), por setor, no Regional Caeté, em setembro de 2018.	16
Quadro 17	Saldo de empregos/desempregos gerados pelas MPE/MGE/Administração Pública, por município, no Regional Caeté, em setembro de 2018.	17
Quadro 18	Saldo de empregos/desempregos gerados pelas MPE/MGE/Administração Pública, no Regional Capim , em setembro de 2018.	18
Quadro 19	Saldo Acumulado de empregos/desempregos gerados pelas MPE/MGE/Administração Pública, no Regional Capim, em setembro de 2018.	19
Quadro 20	Geração líquida de empregos (MPE x MGE), por setor, no Regional Capim, em setembro de 2018.	19
Quadro 21	Saldo de empregos/desempregos gerados pelas MPE/MGE/Administração Pública, por município, no Regional Capim, em setembro de 2018.	20
Quadro 22	Saldo de empregos/desempregos gerados pelas MPE/MGE/Administração Pública, no Regional Carajás I , em setembro de 2018.	21
Quadro 23	Saldo Acumulado de empregos/desempregos gerados pelas MPE/MGE/Administração Pública, no Regional Carajás I, em setembro de 2018.	22
Quadro 24	Geração líquida de empregos (MPE x MGE), por setor, no Regional Carajás I, em setembro de 2018.	22
Quadro 25	Saldo de empregos/desempregos gerados pelas MPE/MGE/Administração Pública, por município, no Regional Carajás I, em setembro de 2018.	23
Quadro 26	Saldo de empregos/desempregos gerados pelas MPE/MGE/Administração Pública, no Regional Carajás II , em setembro de 2018.	24
Quadro 27	Saldo Acumulado de empregos/desempregos gerados pelas MPE/MGE/Administração Pública, no Regional Carajás II, em setembro de 2018.	25
Quadro 28	Geração líquida de empregos (MPE x MGE), por setor, no Regional Carajás II, em setembro de 2018.	25
Quadro 29	Saldo de empregos/desempregos gerados pelas MPE/MGE/Administração Pública, por município, no Regional Carajás II, em setembro de 2018.	26
Quadro 30	Saldo de empregos/desempregos gerados pelas MPE/MGE/Administração Pública, no Regional Guamá , em setembro de 2018.	27
Quadro 31	Saldo Acumulado de empregos/desempregos gerados pelas MPE/MGE/Administração Pública, no Regional Guamá, em setembro de 2018.	28

Quadro 32	Geração líquida de empregos (MPE x MGE), por setor, no Regional Guamá, em setembro de 2018.	28
Quadro 33	Saldo de empregos/desempregos gerados pelas MPE/MGE/Administração Pública, por município, no Regional Guamá, em setembro de 2018.	29
Quadro 34	Saldo de empregos/desempregos gerados pelas MPE/MGE/Administração Pública, no Regional Marajó , em setembro de 2018.	30
Quadro 35	Saldo Acumulado de empregos/desempregos gerados pelas MPE/MGE/Administração Pública, no Regional Marajó, em setembro de 2018.	31
Quadro 36	Geração líquida de empregos (MPE x MGE), por setor, no Regional Marajó, em setembro de 2018.	31
Quadro 37	Saldo de empregos/desempregos gerados pelas MPE/MGE/Administração Pública, por município, no Regional Marajó, em setembro de 2018.	32
Quadro 38	Saldo de empregos/desempregos gerados pelas MPE/MGE/Administração Pública, no Regional Metropolitan , em setembro de 2018.	33
Quadro 39	Saldo Acumulado de empregos/desempregos gerados pelas MPE/MGE/Administração Pública, no Regional Metropolitan, em setembro de 2018.	34
Quadro 40	Geração líquida de empregos (MPE x MGE), por setor, no Regional Metropolitan, em setembro de 2018.	34
Quadro 41	Saldo de empregos/desempregos gerados pelas MPE/MGE/Administração Pública, por município, no Regional Metropolitan, em setembro de 2018.	35
Quadro 42	Saldo de empregos/desempregos gerados pelas MPE/MGE/Administração Pública, no Regional Tapajós , em setembro de 2018.	36
Quadro 43	Saldo Acumulado de empregos/desempregos gerados pelas MPE/MGE/Administração Pública, no Regional Tapajós, em setembro de 2018.	37
Quadro 44	Geração líquida de empregos (MPE x MGE), por setor, no Regional Tapajós, em setembro de 2018.	37
Quadro 45	Saldo de empregos/desempregos gerados pelas MPE/MGE/Administração Pública, por município, no Regional Tapajós, em setembro de 2018.	38
Quadro 46	Saldo de empregos/desempregos gerados pelas MPE/MGE/Administração Pública, no Regional Tocantins , em setembro de 2018.	39
Quadro 47	Saldo Acumulado de empregos/desempregos gerados pelas MPE/MGE/Administração Pública, no Regional Tocantins, em setembro de 2018.	40
Quadro 48	Geração líquida de empregos (MPE x MGE), por setor, no Regional Tocantins, em setembro de 2018.	40
Quadro 49	Saldo de empregos/desempregos gerados pelas MPE/MGE/Administração Pública, por município, no Regional Tocantins, em setembro de 2018.	41
Quadro 50	Saldo de empregos/desempregos gerados pelas MPE/MGE/Administração Pública, no Regional Xingu , em setembro de 2018.	42
Quadro 51	Saldo Acumulado de empregos/desempregos gerados pelas MPE/MGE/Administração Pública, no Regional Xingu, em setembro de 2018.	43
Quadro 52	Geração líquida de empregos (MPE x MGE), por setor, no Regional Xingu, em setembro de 2018.	43
Quadro 53	Saldo de empregos/desempregos gerados pelas MPE/MGE/Administração Pública, por município, no Regional Xingu, em setembro de 2018.	44

Lista de Gráficos

Gráfico 1	Saldo de empregos/desempregos gerados pelas MPE/MGE, no Estado do Pará , em setembro de 2018.	03
Gráfico 2	Saldo Acumulado de empregos/desempregos gerados pelas MPE/MGE, no Estado do Pará, em setembro de 2018.	04
Gráfico 3	Comparativo do Saldo de empregos/desempregos gerados pelas MPE/MGE, no Estado do Pará, em setembro de 2014 e 2018.	05
Gráfico 4	Geração líquida de empregos (MPE/MGE), por setor, no Estado do Pará, em setembro de 2018.	06
Gráfico 5	Saldo de emprego/desemprego das MPE, por regional, no Estado do Pará, em setembro de 2018.	08
Gráfico 6	Saldo de empregos/desempregos gerados pelas MPE/MGE/Administração Pública, no Regional Araguaia , em setembro de 2018.	09
Gráfico 7	Geração líquida de empregos (MPE x MGE), por setor, no Regional Araguaia, em setembro de 2018.	11
Gráfico 8	Saldo de empregos/desempregos gerados pelas MPE/MGE/Administração Pública, no Regional Baixo Amazonas , em setembro de 2018.	12
Gráfico 9	Geração líquida de empregos (MPE x MGE), por setor, no Regional Baixo Amazonas, em setembro de 2018.	14
Gráfico 10	Saldo de empregos/desempregos gerados pelas MPE/MGE/Administração Pública, no Regional Caeté , em setembro de 2018.	15
Gráfico 11	Geração líquida de empregos (MPE x MGE), por setor, no Regional Caeté, em setembro de 2018.	17
Gráfico 12	Saldo de empregos/desempregos gerados pelas MPE/MGE/Administração Pública, no Regional Capim , em setembro de 2018.	18
Gráfico 13	Geração líquida de empregos (MPE x MGE), por setor, no Regional Capim, em setembro de 2018.	20
Gráfico 14	Saldo de empregos/desempregos gerados pelas MPE/MGE/Administração Pública, no Regional Carajás I , em setembro de 2018.	21
Gráfico 15	Geração líquida de empregos (MPE x MGE), por setor, no Regional Carajás I, em setembro de 2018.	23
Gráfico 16	Saldo de empregos/desempregos gerados pelas MPE/MGE/Administração Pública, no Regional Carajás II , em setembro de 2018.	24
Gráfico 17	Geração líquida de empregos (MPE x MGE), por setor, no Regional Carajás II, em setembro de 2018.	26
Gráfico 18	Saldo de empregos/desempregos gerados pelas MPE/MGE/Administração Pública, no Regional Guamá , em setembro de 2018.	27
Gráfico 19	Geração líquida de empregos (MPE x MGE), por setor, no Regional Guamá, em setembro de 2018.	29
Gráfico 20	Saldo de empregos/desempregos gerados pelas MPE/MGE/Administração Pública, no Regional Marajó , em setembro de 2018.	30
Gráfico 21	Geração líquida de empregos (MPE x MGE), por setor, no Regional Marajó, em setembro de 2018.	32
Gráfico 22	Saldo de empregos/desempregos gerados pelas MPE/MGE/Administração Pública, no Regional Metropolitan , em setembro de 2018.	33
Gráfico 23	Geração líquida de empregos (MPE x MGE), por setor, no Regional Metropolitan, em setembro de 2018.	35
Gráfico 24	Saldo de empregos/desempregos gerados pelas MPE/MGE/Administração Pública, no Regional Tapajós , em setembro de 2018.	36
Gráfico 25	Geração líquida de empregos (MPE x MGE), por setor, no Regional Tapajós, em setembro de 2018.	38
Gráfico 26	Saldo de empregos/desempregos gerados pelas MPE/MGE/Administração Pública, no Regional Tocantins , em setembro de 2018.	39
Gráfico 27	Geração líquida de empregos (MPE x MGE), por setor, no Regional Tocantins, em setembro de 2018.	41
Gráfico 28	Saldo de empregos/desempregos gerados pelas MPE/MGE/Administração Pública, no Regional Xingu , em setembro de 2018.	42
Gráfico 29	Geração líquida de empregos (MPE x MGE), por setor, no Regional Xingu, em setembro de 2018.	44

Introdução

O Serviço Brasileiro de Apoio às Micro e Pequenas Empresas (SEBRAE) tem a missão de promover a competitividade e o desenvolvimento sustentável das Micro e Pequenas Empresas e fomentar o empreendedorismo. Em seu Estatuto Social, lê-se que O SEBRAE tem por objetivo fomentar o desenvolvimento sustentável, a competitividade e o aperfeiçoamento técnico das microempresas e das empresas de pequeno porte industriais, comerciais e agrícolas e de serviços.

Dessa forma, os clientes do SEBRAE são as microempresas, as empresas de pequeno porte e os micros empreendedores individuais. Além disso, os empresários do setor agrícola ou produtor rural, também são clientes do SEBRAE, bem como aqueles que possuem negócio próprio, mas não têm registro formal do empreendimento e os que ainda não têm uma empresa, mas pretendem ter e estão ativamente envolvidos na sua estruturação (Cenário de Atuação do Sistema SEBRAE, 2014).

Sabendo desse perfil dos clientes do SEBRAE é importante termos conhecimento do saldo de emprego produzido pelos pequenos negócios no território de atuação do SEBRAE-PA e de seus regionais. Com finalidade de executarmos um melhor planejamento estrutural e orçamento, para desenvolvimento de projetos, ações, produtos e estratégias mais eficazes, para além promover e fomentar o empreendedorismo, estimular crescimento da contratação da mão de obra, por meio do desenvolvimento dos pequenos negócios no estado.

Dessa forma, o presente trabalho buscar subsidiar as carteiras e escritórios regionais do SEBRAE-PA com estudo do saldo de emprego no período de setembro de 2018, segundo as informações do CAGED, tomando como base um dos critérios de classificação do porte da empresa, o critério número de empregados por empreendimento, a fim de classificar em pequenos negócios, média e grandes empresas. Obtendo dessa forma o saldo de empregos/desemprego dos pequenos negócios gerados no estado, região de atuação dos regionais do SEBRAE-PA e grandes setores de atividade.

Objetivo Geral

A pesquisa tem como objetivo apresentar a distribuição do saldo de emprego/desemprego no Estado do Pará, no período de **Setembro de 2018**, tomando como base as informações do CAGED-MTE.

Metodologia

A referida Pesquisa sobre Número de empregos formais no Estado do Pará teve como referência a base do **Cadastro Geral de Empregados e Desempregados - CAGED**, disponibilizada pelo Ministério do Trabalho e Emprego (MTE).

Nesse estudo utilizou-se o critério de número de empregados, do IBGE, como critério de classificação do porte das empresas. Como uma forma de classificar e quantificar os empreendimentos no Estado do Pará.

Indústria: Micro: com até 19 empregados

Pequena: de 20 a 99 empregados

Média: 100 a 499 empregados

Grande: mais de 500 empregados

Total: soma de todos empregados

Comércio e Serviços

Micro: até 9 empregados

Pequena: de 10 a 49 empregados

Média: de 50 a 99 empregados

Grande: mais de 100 empregados

Total: soma de todos empregados

A partir de fevereiro de 2013, foram classificadas como MPE as empresas da Indústria, Construção Civil e Extrativa Mineral com até 99 empregados, e as do Comércio, Serviços, Agropecuária e Serviços Industriais de Utilidade Pública, com até 49 empregados. Os dados da Administração Pública são mostrados a parte.

Os dados do CAGED não devem ser comparados aos da RAIS, pois têm metodologias e propósitos diferentes. A título de exemplo, a RAIS mede o estoque de todos os empregos formais existentes no país (celetistas, estatutários, temporários etc.), em 31.12 de cada ano, enquanto **o CAGED calcula as movimentações (admissões-demissões) ocorridas em empregos celetistas, a cada mês**. Ou seja, enquanto a RAIS se preocupa com o estoque de (todos os) empregos no país, a cada ano, para subsidiar, por exemplo, política salarial e o controle do FGTS/INSS, **o CAGED visa o fluxo dos empregos formais celetistas**, para subsidiar a fiscalização do trabalho, definição de políticas públicas etc.

Estado do Pará

Saldo de desemprego/emprego, no Estado do Pará, no mês de setembro.

De acordo com o Cadastro Geral de Empregados e Desempregados (CAGED), em setembro de 2018, no Estado do Pará foi registrado um saldo de 5.520 novas contratações. As Micro e Pequenas Empresas (MPE) fecharam com um saldo positivo de 2.841 postos de trabalho, equivalente a 9,61%, quando comparado a setembro/17 (2.592 admitidos). Já as Médias e Grandes Empresas (MGE) computaram um saldo de 2.695 novos funcionários e a Administração Pública apresentou saldo de 16 demissões, como se pode observar no Quadro 1 e no Gráfico 1 abaixo.

Quadro 1 – Saldo de empregos/desempregos gerados pelas MPE/MGE/Administração Pública, no Estado do Pará, em setembro de 2018.

Mês	MPE			MGE			Adm. Pública			Total		
	Admit	Desl	SALDO	Admit	Desl	SALDO	Admit	Desl	SALDO	Admit	Desl	SALDO
Janeiro	13.728	-12.973	755	7.413	-12.246	-4.833	5	-8	-3	21.146	-25.227	-4.081
Fevereiro	11.698	-10.094	1.604	8.165	-9.486	-1.321	4	-14	-10	19.867	-19.594	273
Março	12.577	-12.159	418	6.867	-8.071	-1.204	6	-7	-1	19.450	-20.237	-787
Abril	13.418	-10.591	2.827	7.486	-7.545	-59	7	-2	5	20.911	-18.138	2.773
Mai	14.138	-11.777	2.361	8.113	-8.449	-336	4	-20	-16	22.255	-20.246	2.009
Junho	13.160	-12.105	1.055	8.340	-8.578	-238	14	-7	7	21.514	-20.690	824
Julho	13.952	-10.955	2.997	8.180	-7.667	513	3	-4	-1	22.135	-18.626	3.509
Agosto	15.924	-12.257	3.667	10.873	-8.308	2.565	12	-7	5	26.809	-20.572	6.237
Setembro	14.349	-11.508	2.841	10.435	-7.740	2.695	3	-19	-16	24.787	-19.267	5.520

Fonte: MTE/CAGED – Setembro/2018. Elaboração: SEBRAE-PA/UGEM;

Nota: MPE = Micro e Pequenas Empresas; MGE = Médias e Grandes Empresas; Adm. Pública = Administração Pública; Admit = admitidos; Desl = desligados

Gráfico 1 – Saldo de empregos/desempregos gerados pelas MPE/MGE, no Estado do Pará, em setembro de 2018.

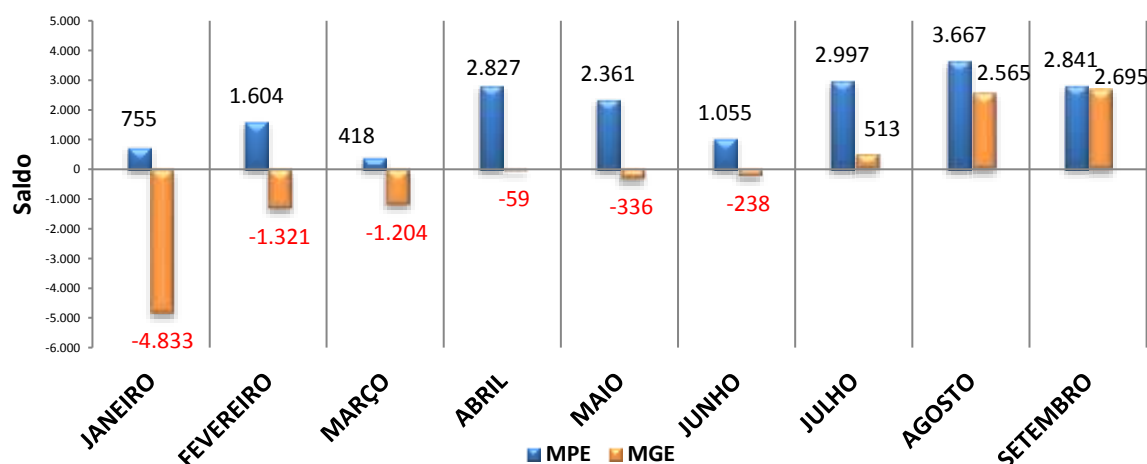

Fonte: MTE/CAGED – Setembro/2018. Elaboração: SEBRAE-PA/UGEM

Nota: MPE = Micro e Pequenas Empresas; MGE = Médias e Grandes Empresas.

Saldo Acumulado de desemprego/emprego, no Estado do Pará, no mês de setembro.

Na série ajustada, que incorpora as informações declaradas fora do prazo, no acumulado total até setembro de 2018 (são declaração dentro do prazo, mais as declarações fora do prazo), as Micro e Pequenas Empresas (MPE) demonstram um saldo acumulado positivo de 21.478 postos de trabalho, mantendo a tendência crescente na geração de empregos, além de apresentar uma expansão de 19,27% superior ao mesmo período do mês anterior (18.008 postos de trabalho). Nas MGE o saldo total acumulado até setembro foi de 2.281 demissões. Dessa forma, o estado no geral acumulou um saldo de 19.182 novos empregos, proporcional ao crescimento de 48,43% em relação a agosto de 2018. Conforme a quadro 2 e ilustrado no gráfico 2.

Quadro 2 – Saldo Acumulado de empregos/desempregos gerados pelas MPE/MGE/Administração Pública, no Estado do Pará, em setembro de 2018.

Estado do Pará												
Mês	MPE			MGE			Adm. Pública			Total		
	Admit	Desl	SALDO	Admit	Desl	SALDO	Admit	Desl	SALDO	Admit	Desl	SALDO
Janeiro	13.728	-12.973	755	7.413	-12.246	-4.833	5	-8	-3	21.146	-25.227	-4.081
Fevereiro	26.017	-23.375	2.642	15.696	-21.856	-6.160	9	-22	-13	41.722	-45.253	-3.531
Março	39.149	-35.832	3.317	22.727	-30.010	-7.283	15	-29	-14	61.891	-65.871	-3.980
Abril	53.609	-47.242	6.367	30.513	-38.096	-7.583	27	-31	-4	84.149	-85.369	-1.220
Mai	68.907	-59.653	9.254	38.840	-46.757	-7.917	31	-51	-20	107.778	-106.461	1.317
Junho	83.030	-72.351	10.679	47.317	-55.596	-8.279	45	-59	-14	130.392	-128.006	2.386
Julho	97.879	-83.834	14.045	55.782	-63.516	-7.734	67	-65	2	153.728	-147.415	6.313
Agosto	114.597	-96.589	18.008	66.898	-71.988	-5.090	79	-74	5	181.574	-168.651	12.923
Setembro	130.149	-108.671	21.478	77.712	-79.993	-2.281	83	-98	-15	207.944	-188.762	19.182

Fonte: MTE/CAGED – Setembro/2018. Elaboração: SEBRAE-PA/UGEM;

Nota: MPE = Micro e Pequenas Empresas; MGE = Médias e Grandes Empresas; Adm. Pública = Administração Pública; Admit = admitidos; Desl = desligados

Gráfico 2 – Saldo Acumulado de empregos/desempregos gerados pelas MPE/MGE, no Estado do Pará, em setembro de 2018.

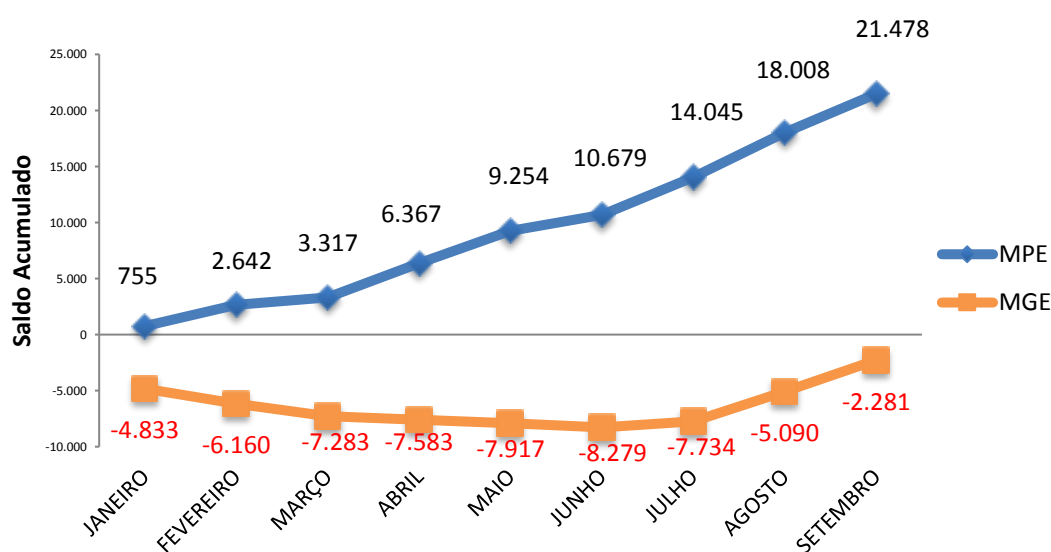

Fonte: MTE/CAGED – Setembro/2018. Elaboração: SEBRAE-PA/UGEM

Nota: MPE = Micro e Pequenas Empresas; MGE = Médias e Grandes Empresas.

Saldo de desemprego/emprego, série histórica, no Estado do Pará, no mês de setembro.

Conforme o Quadro 3, as MPE, no período de setembro de 2018, apresentaram um crescimento de 2.841 empregos formais celetista, sendo o maior valor em comparação a setembro de 2017 e menor do que setembro de 2014, e superior à média (2.235 novos empregos) dos últimos cinco anos, que corresponde uma expansão de 27,11% em relação à média dos cinco anos, todavia com a variação de 9,61% superior ao mesmo período do ano anterior (setembro/17). As MGE no período de setembro de 2018 fecharam com um aumento de 2.695 novos empregos e Administração Pública fechou com 16 desligamentos, conforme Gráfico 3.

Quadro 3 – Comparativo do Saldo de empregos/desempregos gerados pelas MPE/MGE/Administração Pública, no Estado do Pará, em setembro de 2014 a 2018.

Mês	MPE	MGE	Adm. Pública	Saldo Total
Setembro-14	3.659	1.143	-12	4.790
Setembro-15	1.717	-2.453	-5	-741
Setembro-16	366	-1.368	-5	-1.007
Setembro-17	2.592	693	-2	3.283
Setembro-18	2.841	2.695	-16	5.520

Fonte: MTE/CAGED – Setembro/2018. Elaboração: SEBRAE-PA/UGEM;

Nota: MPE = Micro e Pequenas Empresas; MGE = Médias e Grandes Empresas; Adm. Pública = Administração Pública.

Gráfico 3 – Comparativo do Saldo de empregos/desempregos gerados pelas MPE/MGE, no Estado do Pará, em setembro de 2014 a 2018.

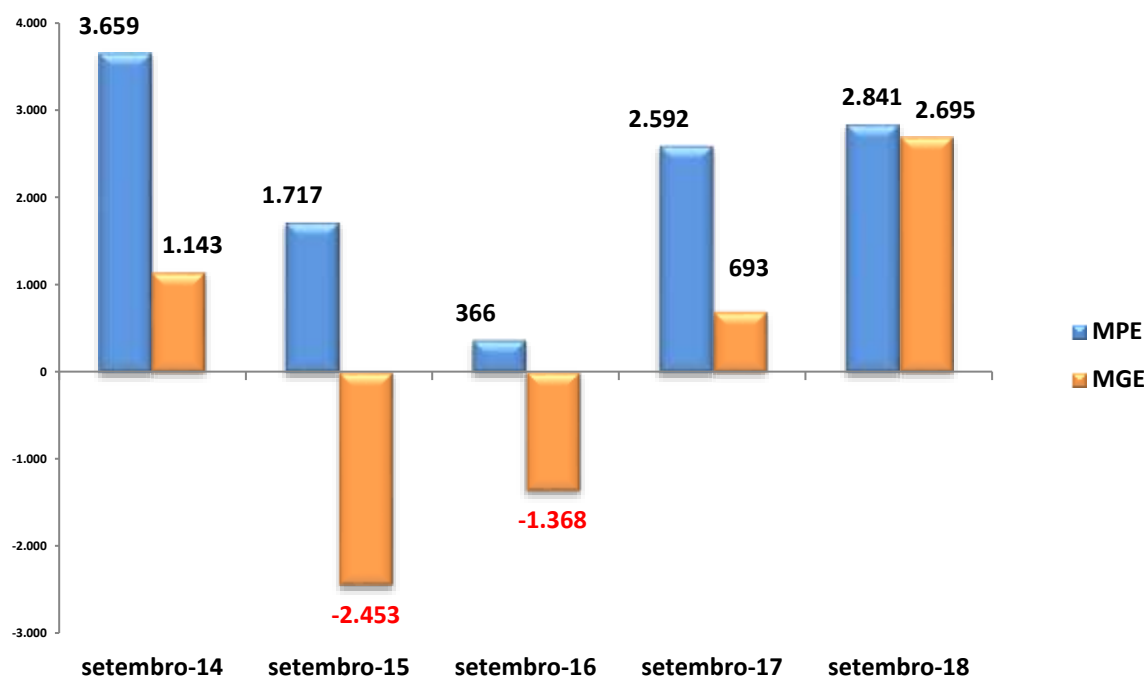

Fonte: MTE/CAGED – Setembro/2018. Elaboração: SEBRAE PA/UGEM;

Nota: MPE = Micro e Pequenas Empresas; MGE = Médias e Grandes Empresas.

Saldo de desemprego/emprego, por setor, no Estado do Pará, no mês de setembro.

Em termos setoriais, percebe-se que, em setembro de 2018, as MPE demonstraram saldo positivo em todos os setores econômicos observados. Com destaque aos setores de **Serviços e do Comércio com um saldo de 1.423 e 518 novos empregos, respectivamente**. Logo em seguida, o setor da Construção Civil com aumento de 393 postos de trabalho, o setor da Indústria de Transformação fechou o período com uma ampliação de 334 funcionários e a Agropecuária com 152 admissões. (Quadro 4).

No aspecto geral dos setores (Quadro 4) nas MGE, Todos os setores tabelaram saldos positivos, tendo os maiores estoques, **Construção Civil, Serviços, Indústria de Transformação e o Comércio geraram, respectivamente, 1.085, 703, 455 e 235 novos postos de trabalho**, conforme o gráfico 4.

Quadro 4 – Geração líquida de empregos (MPE/MGE), por setor, no Estado do Pará, em setembro de 2018.

Setor	MPE	MGE	Total
Extrativo Mineral	16	80	96
Indústria de Transformação	334	455	789
Serv.Ind.de Util. Pública	5	17	22
Construção Civil	393	1.085	1.478
Comércio	518	235	753
Serviços	1.423	703	2.126
Agropecuária	152	120	272

Fonte: MTE/CAGED – Setembro/2018. Elaboração: SEBRAE-PA/UGEM;

Nota: MPE = Micro e Pequenas Empresas; MGE = Médias e Grandes Empresas; Adm. Pública = Administração Pública; Admit = admitidos; Desl = desligados.

Gráfico 4 - Geração líquida de empregos (MPE/MGE), por setor, no Estado do Pará, em setembro de 2018.

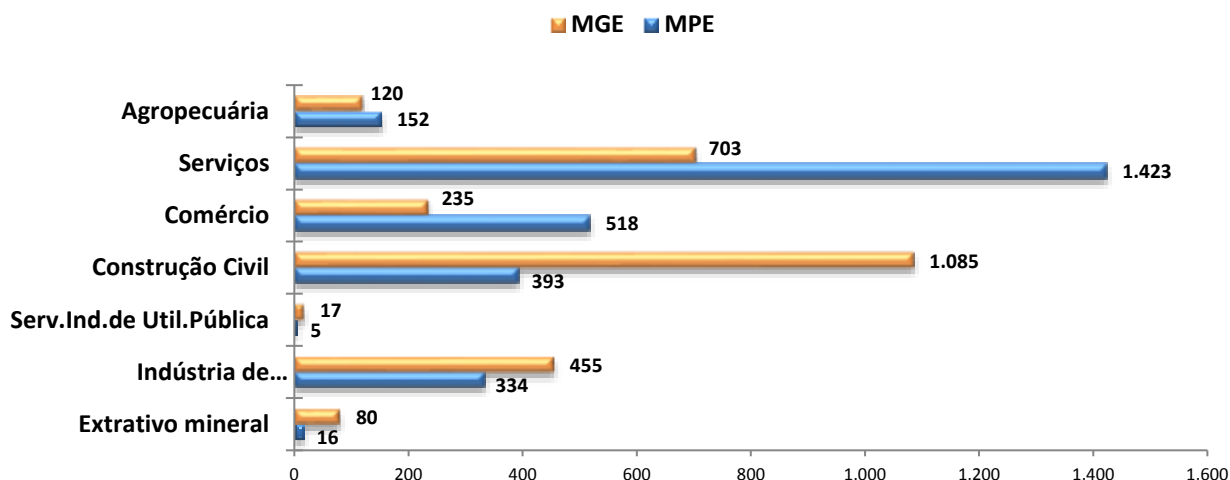

Fonte: MTE/CAGED – Setembro/2018. Elaboração: SEBRAE PA/UGEM;

Nota: MPE = Micro e Pequenas Empresas; MGE = Médias e Grandes Empresas.

No mês de setembro, todos os setores econômicos analisados apresentaram um saldo positivo nas Micro e Pequenas Empresas (**MPE**), o setor de **Serviços registrou a maior expansão no saldo, cerca de 1.423 empregos**, e os segmentos da Classificação Nacional de Atividades Econômicas (CNAE) que mais contribuíram de forma positiva foram: restaurante e outros estabelecimentos (+5.883 postos) e transporte rodoviário de carga (+5.288 postos). O setor do **Comércio** computou o segundo maior estoque de emprego formal, **cerca de 518 contratações**, e os CNAE que ajudaram nesse saldo com maior quantitativo positivo: comércio varejista de mercadorias em geral, com predominância de produtos alimentícios – hipermercados e supermercados (+4.136 postos) e o comércio varejista de ferragens, madeira e materiais de construção (+1.760 postos).

O setor da **Construção Civil** protocolou o terceiro saldo crescente de **393 novos funcionários**, e os principais CNAE que colaboraram são: construção de edifícios (+3.697 postos) e a construção de rodovias e ferrovias (+2.200 postos). E o quarto setor econômico que registrou o saldo de **334 admissões** foi a **Indústria de Transformação**, os CNAE que destacaram em promover o saldo foram: serviços de catering, bufê e outros serviços de comida (+826 postos) e a fabricação de móveis com predominância de madeira (+731 postos). O quinto do ranking dos setores foi a **Agropecuária com a geração de 152 empregos**, os segmentos do CNAE que auxiliaram nesse saldo foram: cultivo de soja (+1.691 postos) e o cultivo de cana-de-açúcar (+1.076 postos).

O **Extrativo Mineral** ocupa o sexto lugar, com saldo de cerca de **16 contratações**, e os CNAE que subsidiaram nesse saldo positivo foram: extração de pedra, areia e argila (+87 postos) e a extração de minerais para fabricação de adubos, fertilizante e outros produtos químicos (+17 postos). E o último saldo positivo foi de **Serviço da Indústria de Utilidade Pública** que tabelou **05 empregos celetista**, tendo contribuído os CNAE: coleta de resíduos não-perigosos (+220 postos) e a geração de energia elétrica (+140 postos).

Nas Médias e Grandes Empresas (**MGE**), todos os setores econômicos explorados protocolaram saldos positivos, com destaque para três, os quais foram: **Construção Civil registrou um saldo de 1.085 novos empregos**, Tendo como os principais CNAE, obras de instalações em construções não especificados anteriormente (+1.039 postos) e as obras para geração e distribuição de energia elétrica e para telecomunicações (+847 postos). Como também, o **Serviços com 703 admissões e a Indústria de Transformação com 455 contratações**. E os segmentos do CNAE que contribuíram são: No Serviços, locação de mão-de-obra (+3.059 postos) e o suporte técnico, manutenção e outros serviços (+2.590 postos). Já no setor da Indústria de Transformação, fabricação de açúcar em bruto (+21.468 postos) e o abate de suínos, aves e outros (+1.615 postos).

Saldo de desemprego/emprego, por Território, no Estado do Pará, mês de setembro.

Segundo o Quadro 5, dos 12 territórios de atuação do SEBRAE-PA, quase todos os territórios das **MPE** registraram saldo positivo, em setembro de 2018. Tendo os maiores saldos os regionais: Metropolitano (870 empregos), Guamá (569 empregos), Tocantins (387 empregos), Xingu (286 empregos), Carajás II (261 empregos) e Carajás I (196 empregos), segundo Gráfico 5. As **MGE**, dentre os 12 territórios somente os regionais de Tocantins (1.029 empregos), Carajás II (756 empregos), Metropolitana (702 empregos), Capim (254 empregos), Xingu (128 empregos), Guamá (47 empregos), Tapajós (33 empregos) e Caeté (20 empregos) fecharam com saldo positivo no mês de setembro/2018. E os maiores registros de demissões foram nos municípios do Baixo Amazonas (173 desligamentos) e Marajó (46 desligamentos), conforme Quadro 5.

Quadro 5 – Quantitativos de admitidos/desligados celetistas e saldo de emprego gerado pelas MPE/MGE/Adm. Pública, no Estado do Pará, em setembro 2018 – por Regional do SEBRAE/PA.

Município	MPE			MGE			Adm. Pública			Total		
	Admit	Desl	SALDO	Admit	Desl	SALDO	Admit	Desl	SALDO	Admit	Desl	SALDO
Araguaia	1.445	-1.362	83	457	-467	-10	0	0	0	1.902	-1.829	73
Baixo Amazonas	783	-817	-34	363	-536	-173	0	-7	-7	1.146	-1.360	-214
Caeté	467	-406	61	170	-150	20	0	0	0	637	-556	81
Capim	879	-754	125	585	-331	254	0	0	0	1.464	-1.085	379
Carajás I	1.405	-1.209	196	347	-392	-45	2	-10	-8	1.754	-1.611	143
Carajás II	1.057	-796	261	1.125	-369	756	0	0	0	2.182	-1.165	1.017
Guamá	1.301	-732	569	429	-382	47	0	0	0	1.730	-1.114	616
Marajó	76	-84	-8	10	-56	-46	0	0	0	86	-140	-54
Metropolitana	4.632	-3.762	870	5.134	-4.432	702	1	-2	-1	9.767	-8.196	1.571
Tapajós	408	-363	45	101	-68	33	0	0	0	509	-431	78
Tocantins	1.066	-679	387	1.428	-399	1.029	0	0	0	2.494	-1.078	1.416
Xingu	830	-544	286	286	-158	128	0	0	0	1.116	-702	414
Total	14.349	-11.508	2.841	10.435	-7.740	2.695	3	-19	-16	24.787	-19.267	5.520

Fonte: MTE/CAGED - Setembro/2018. Elaboração: SEBRAE PA/UGEM;

Nota: MPE = Micro e Pequenas Empresas; MGE = Médias e Grandes Empresas; Adm. Pública = Administração Pública; Admit = admitidos; Desl = desligados.

Gráfico 5. – Saldo de emprego/desemprego das MPE por regional SEBRAE-PA, no Estado do Pará, em setembro de 2018.

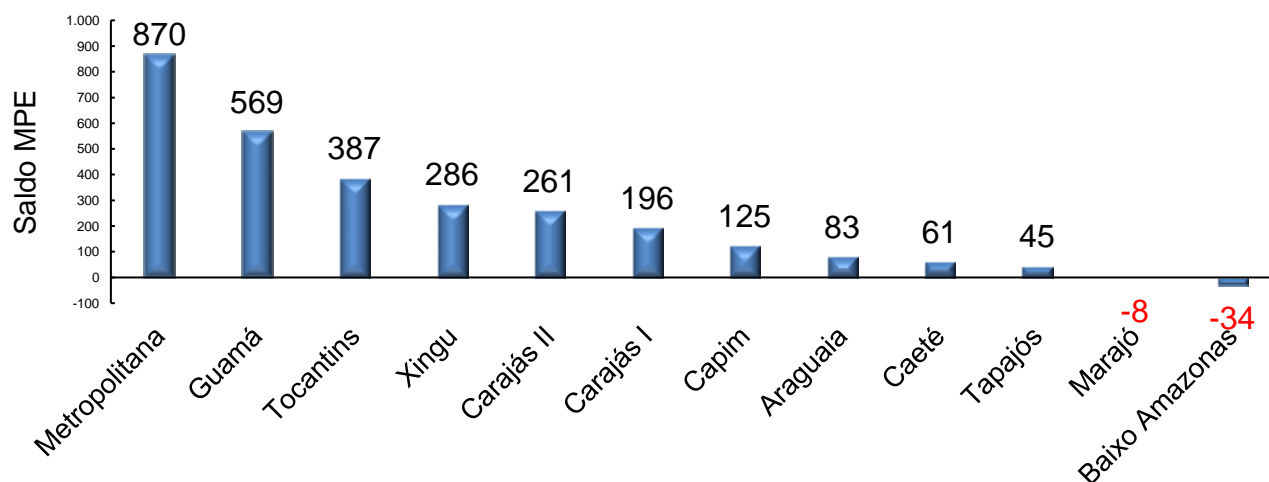

Fonte: MTE/CAGED - Setembro/2018. Elaboração: SEBRAE PA/UGEM;

Nota: MPE = Micro e Pequenas Empresas; MGE = Médias e Grandes Empresas; Adm. Pública = Administração Pública; Admit = admitidos; Desl = desligados

Saldo Territorial ER Araguaia

No Regional Araguaia, em setembro de 2018, apresentou um saldo de **83 admissões** e uma variação inferior de 53,63% em relação ao mês anterior (179 novas contratações), pelas **Micro e Pequenas Empresas (MPE)**. Nas **Médias e Grandes Empresas (MGE)** o saldo foi de **10 demissões**; na Administração Pública o resultado manteve-se nulo, fechando setembro com um saldo positivo de 73 novos funcionários (Quadro 6).

Quadro 6 – Saldo de empregos/desempregos gerados pelas MPE/MGE/Administração Pública, no Regional Araguaia, em setembro de 2018.

Regional Araguaia												
Mês	MPE			MGE			Adm. Pública			Total		
	Admit	Desl	SALDO	Admit	Desl	SALDO	Admit	Desl	SALDO	Admit	Desl	SALDO
Janeiro	1.551	-1.240	311	448	-557	-109	0	0	0	1.999	-1.797	202
Fevereiro	1.255	-1.105	150	441	-523	-82	0	0	0	1.696	-1.628	68
Março	1.286	-1.145	141	407	-469	-62	0	0	0	1.693	-1.614	79
Abril	1.195	-1.181	14	314	-425	-111	0	0	0	1.509	-1.606	-97
Mai	1.441	-1.231	210	520	-456	64	0	0	0	1.961	-1.687	274
Junho	1.554	-1.339	215	394	-678	-284	0	0	0	1.948	-2.017	-69
Julho	1.604	-1.180	424	461	-436	25	0	0	0	2.065	-1.616	449
Agosto	1.546	-1.367	179	407	-405	2	0	0	0	1.953	-1.772	181
Setembro	1.445	-1.362	83	457	-467	-10	0	0	0	1.902	-1.829	73

Fonte: MTE/CAGED – Setembro/2018. Elaboração: SEBRAE PA/UGEM.

Nota: MPE = Micro e Pequenas Empresas; MGE = Médias e Grandes Empresas; Adm. Pública = Administração Pública; Admit = admitidos; Desl = desligados.

Gráfico 6 – Saldo de empregos/desempregos gerados pelas MPE/MGE/Administração Pública, no Regional Araguaia, em setembro de 2018.

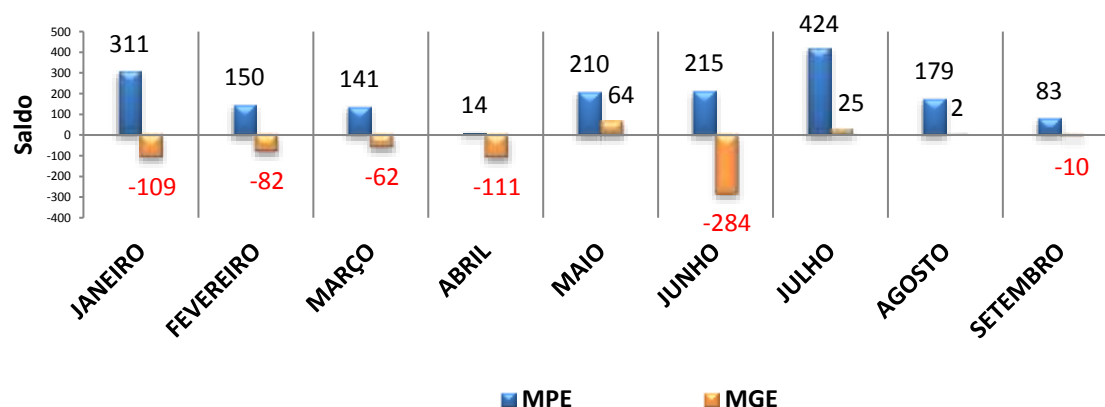

Fonte: MTE/CAGED – Setembro/2018. Elaboração: SEBRAE PA/UGEM;

Nota: MPE = Micro e Pequenas Empresas; MGE = Médias e Grandes Empresas; Adm. Pública = Administração Pública; Admit = admitidos; Desl = desligados.

No mês de setembro/18, o saldo acumulado no território do Araguaia foi de 2.185 admissões pelas MPE e pelas MGE de 546 demissões, fechando com um saldo geral positivo de emprego acumulado de 1.639 novos empregos (Quadro 7).

Quadro 7 – Saldo Acumulado de empregos/desempregos gerados pelas MPE/MGE/Administração Pública, no regional Araguaia, em setembro de 2018.

Mês	Regional Araguaia											
	MPE			MGE			Administração Pública			Total		
	Admit	Desl	SALDO	Admit	Desl	SALDO	Admit	Desl	SALDO	Admit	Desl	SALDO
Janeiro	1.551	-1.240	311	448	-557	-109	0	0	0	1.999	-1.797	202
Fevereiro	2.816	-2.351	465	890	-1.080	-190	0	0	0	3.706	-3.431	275
Março	4.146	-3.506	640	1.298	-1.549	-251	0	0	0	5.444	-5.055	389
Abril	5.421	-4.769	652	1.623	-1.999	-376	0	0	0	7.044	-6.768	276
Mai	6.962	-6.046	916	2.177	-2.457	-280	0	0	0	9.139	-8.503	636
Junho	8.654	-7.429	1.225	2.571	-3.135	-564	0	0	0	11.225	-10.564	661
Julho	10.407	-8.619	1.788	3.073	-3.612	-539	0	0	0	13.480	-12.231	1.249
Agosto	12.080	-9.998	2.082	3.489	-4.027	-538	0	0	0	15.569	-14.025	1.544
Setembro	13.555	-11.370	2.185	3.969	-4.515	-546	0	0	0	17.524	-15.885	1.639

Fonte: MTE/CAGED – Setembro/2018. Elaboração: SEBRAE PA/UGEM;

Nota: MPE = Micro e Pequenas Empresas; MGE = Médias e Grandes Empresas; Adm. Pública = Administração Pública; Admit = admitidos; Desl = desligados

No segmento setorial (Quadro 8), **as MPE** no território do Araguaia apresentaram saldo positivo em quatro dos sete setores econômicos observados, os quais foram: o setor da **Agropecuária que contratou 70 funcionários**, Comércio que gerou 69 oportunidades de emprego, Indústria de Transformação ampliou seu estoque com 39 novas contratações e Serviços com 12 vínculos empregatícios, porém, os setores da Construção Civil, Serviço da Indústria de Utilidade Pública e Extrativo Mineral contabilizaram uma retração de 104, 02 e 01 desligamentos. **As MGE** que tabelaram saldos positivos mais expressivos foram nos setores do **Comércio com 41 admissões** e **Serviços** com saldo de 13 vínculos empregatícios. Todavia, a Agropecuária registrou saldo de 45 desligamentos e a Indústria de Transformação com um corte de 25 empregos, (Gráfico 7).

Quadro 8 – Geração líquida de empregos (MPE x MGE), por setor, no Regional Araguaia, em setembro de 2018.

Setor	MPE	MGE	Total
Extrativo Mineral	-1	2	1
Indústria de Transformação	39	-25	14
Serv.Ind.de Util. Pública	-2	0	-2
Construção Civil	-104	4	-100
Comércio	69	41	110
Serviços	12	13	25
Agropecuária	70	-45	25

Fonte: MTE/CAGED – Setembro/2018. Elaboração: SEBRAE PA/UGEM;

Nota: MPE = Micro e Pequenas Empresas; MGE = Médias e Grandes Empresas; Adm. Pública = Administração Pública; Admit = admitidos; Desl = desligados.

Gráfico 7: Geração líquida de empregos (MPE x MGE), por setor, no Regional Araguaia, em setembro de 2018.

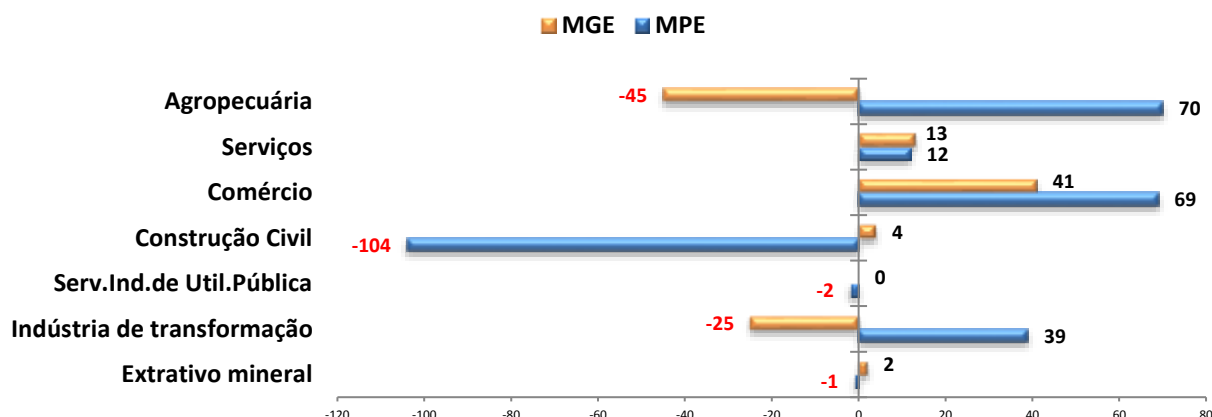

Fonte: MTE/CAGED – Setembro/2018. Elaboração: SEBRAE PA/UGEM;

Nota: MPE = Micro e Pequenas Empresas; MGE = Médias e Grandes Empresas; Adm. Pública = Administração Pública; Admit = admitidos; Desl = desligados.

Dentre os municípios do Território do Araguaia, quase todos apresentaram crescimento nos seus estoques de empregos formais, no período de setembro de 2018, as MPE que se destacaram com saldo positivo foram: Redenção (63 empregos), Ourilândia do Norte (52 empregos) e Santa Maria das Barreiras (49 empregos). Os municípios que registraram saldos negativos mais expressivos são: Xinguara (99 desligamentos) e São Félix do Xingu (16 desligamentos). As MGE que apresentaram maior saldo positivo foram em Xinguara (17 empregos), Redenção (14 empregos) e Bannach (09 empregos). (Quadro 9).

Quadro 9 – Saldo de empregos/desempregos gerados pelas MPE/MGE/Administração Pública, por município, no Regional Araguaia, em setembro de 2018.

Município	MPE			MGE			Adm. Pública			Total		
	Admit	Desl	SALDO	Admit	Desl	SALDO	Admit	Desl	SALDO	Admit	Desl	SALDO
Água Azul do Norte	36	-36	0	25	-24	1	0	0	0	61	-60	1
Bannach	19	-19	0	11	-2	9	0	0	0	30	-21	9
Conceição do Araguaia	58	-45	13	4	-3	1	0	0	0	62	-48	14
Cumaru do Norte	67	-57	10	20	-25	-5	0	0	0	87	-82	5
Floresta do Araguaia	8	-11	-3	0	0	0	0	0	0	8	-11	-3
Ourilândia do Norte	89	-37	52	11	-6	5	0	0	0	100	-43	57
Pau D'Arco	9	-9	0	0	0	0	0	0	0	9	-9	0
Redenção	384	-321	63	120	-106	14	0	0	0	504	-427	77
Rio Maria	57	-44	13	8	-9	-1	0	0	0	65	-53	12
Santa Maria das Barreiras	107	-58	49	7	-30	-23	0	0	0	114	-88	26
Santana do Araguaia	132	-131	1	30	-51	-21	0	0	0	162	-182	-20
São Félix do Xingu	142	-158	-16	65	-59	6	0	0	0	207	-217	-10
Sapucaia	26	-21	5	12	-20	-8	0	0	0	38	-41	-3
Tucumã	94	-99	-5	41	-46	-5	0	0	0	135	-145	-10
Xinguara	217	-316	-99	103	-86	17	0	0	0	320	-402	-82
Total	1.445	-1.362	83	457	-467	-10	0	0	0	1.902	-1.829	73

Fonte: MTE/CAGED – Setembro/2018. Elaboração: SEBRAE PA/UGEM;

Nota: MPE = Micro e Pequenas Empresas; MGE = Médias e Grandes Empresas; Adm. Pública = Administração Pública; Admit = admitidos; Desl = desligados.

Saldo Territorial ER Baixo Amazonas

No Regional Baixo Amazonas, em setembro de 2018, terminou com um saldo de **34 demissões** pelas **Micro e Pequenas Empresas (MPE)**, uma média de 140 empregos celetistas de janeiro a setembro/18. As **Médias e Grandes Empresas (MGE)** ficaram com um saldo de **173 desligamentos**, na Administração Pública obteve uma queda de 07 postos de trabalho, totalizando no mês de setembro/18 um saldo de 214 menos empregos no território (Quadro 10).

Quadro 10 – Saldo de empregos/desempregos gerados pelas MPE/MGE/Administração Pública, no Regional Baixo Amazonas, em setembro de 2018.

Regional Baixo Amazonas												
Mês	MPE			MGE			Adm. Pública			Total		
	Admit	Desl	SALDO	Admit	Desl	SALDO	Admit	Desl	SALDO	Admit	Desl	SALDO
Janeiro	828	-697	131	290	-580	-290	0	-1	-1	1.118	-1.278	-160
Fevereiro	755	-593	162	523	-547	-24	0	-2	-2	1.278	-1.142	136
Março	843	-824	19	354	-568	-214	0	-4	-4	1.197	-1.396	-199
Abril	714	-631	83	218	-460	-242	0	0	0	932	-1.091	-159
Mai	978	-764	214	334	-504	-170	0	-2	-2	1.312	-1.270	42
Junho	750	-645	105	285	-392	-107	0	-3	-3	1.035	-1.040	-5
Julho	1.000	-618	382	406	-321	85	0	-2	-2	1.406	-941	465
Agosto	928	-730	198	599	-381	218	0	-1	-1	1.527	-1.112	415
Setembro	783	-817	-34	363	-536	-173	0	-7	-7	1.146	-1.360	-214

Fonte: MTE/CAGED – Setembro/2018. Elaboração: SEBRAE PA/UGEM

Nota: MPE = Micro e Pequenas Empresas; MGE = Médias e Grandes Empresas; Adm. Pública = Administração Pública; Admit = admitidos; Desl = desligados

Gráfico 8 – Saldo de empregos/desempregos gerados pelas MPE/MGE/Administração Pública, no Regional Baixo Amazonas, em setembro de 2018.

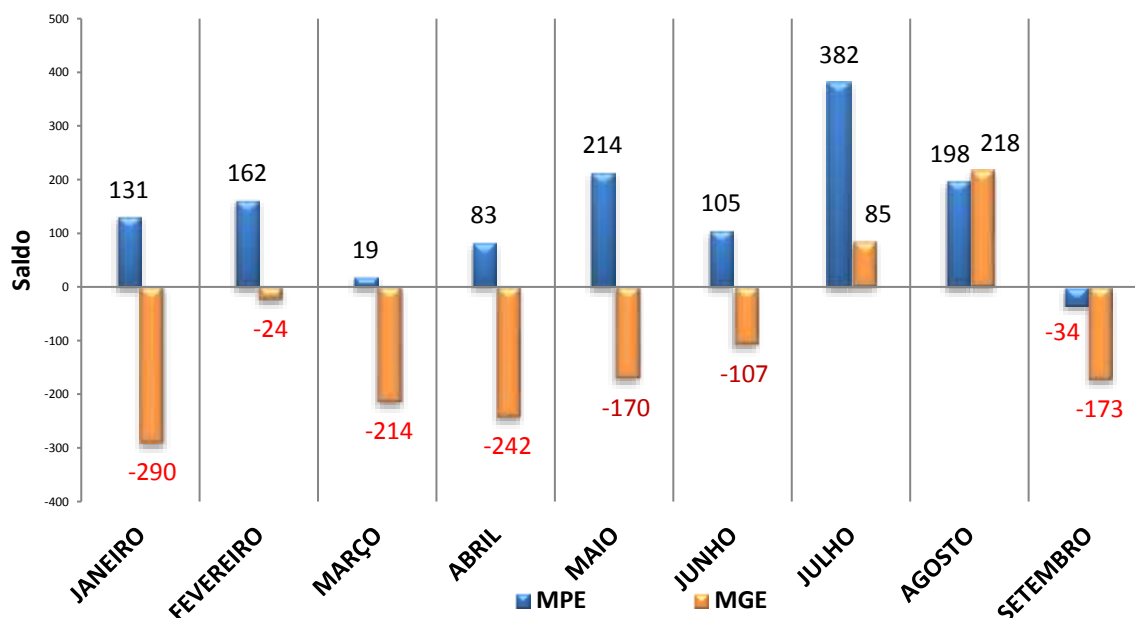

Fonte: MTE/CAGED – Setembro/2018. Elaboração: SEBRAE PA/UGEM

No mês de setembro o saldo acumulado no território foi de 1.446 admissões pelas MPE e já nas MGE protocolaram 859 desligamentos, fechando o saldo do acumulado geral com uma expansão de 565 postos de trabalho (Quadro 11).

Quadro 11 – Saldo Acumulado de empregos/desempregos gerados pelas MPE/MGE/Administração Pública, no regional Baixo Amazonas, em setembro de 2018.

Regional Baixo Amazonas												
Mês	MPE			MGE			Adm. Pública			Total		
	Admit	Desl	SALDO	Admit	Desl	SALDO	Admit	Desl	SALDO	Admit	Desl	SALDO
Janeiro	828	-697	131	290	-580	-290	0	-1	-1	1.118	-1.278	-160
Fevereiro	1.591	-1.301	290	815	-1.127	-312	0	-3	-3	2.406	-2.431	-25
Março	2.441	-2.131	310	1.170	-1.695	-525	0	-7	-7	3.611	-3.833	-222
Abril	3.223	-2.839	384	1.390	-2.161	-771	0	-7	-7	4.613	-5.007	-394
Mai	4.287	-3.627	660	1.743	-2.665	-922	0	-9	-9	6.030	-6.301	-271
Junho	5.098	-4.290	808	2.030	-3.058	-1.028	0	-12	-12	7.128	-7.360	-232
Julho	6.138	-4.931	1.207	2.440	-3.380	-940	0	-14	-14	8.578	-8.325	253
Agosto	7.103	-5.675	1.428	3.071	-3.765	-694	0	-15	-15	10.174	-9.455	719
Setembro	7.972	-6.526	1.446	3.446	-4.305	-859	0	-22	-22	11.418	-10.853	565

Fonte: MTE/CAGED – Setembro/2018 Elaboração: SEBRAE PA/UGEM

Nota: MPE = Micro e Pequenas Empresas; MGE = Médias e Grandes Empresas; Adm. Pública = Administração Pública; Admit = admitidos; Desl = desligados

No segmento setorial (Quadro 12), as MPE do território Baixo Amazonas apresentaram saldo positivo em quatro dos setes setores observados, **sendo destaque o setor do Comércio com saldo de 83 admissões**, seguido pelo setor de Serviços com 52 admissões, Extrativo Mineral com ampliação de 02 vagas de trabalho e o Serviço da Indústria de Utilidade Pública com saldo nulo de contratações. **As MGE fecharam com saldo positivo destaque para a Comércio com 14 novos empregos, Agropecuária com 12 contratações e o Extrativo Mineral com saldo nulo de empregados**, os que computaram maiores valores negativos, Construção Civil com 99 desligamentos, Indústria de Transformação com 79 demissões, Serviços com uma diminuição de 20 oportunidade de trabalho e o Serviço da Indústria de Utilidade Pública com saldo nulo (gráfico 9).

Quadro 12 – Geração líquida de empregos (MPE x MGE), por setor, no Regional Baixo Amazonas, em setembro de 2018.

Setor	MPE	MGE	Total
Extrativo Mineral	2	0	2
Indústria de Transformação	-69	-79	-148
Serv.Ind.de Util. Pública	0	-1	-1
Construção Civil	-31	-99	-130
Comércio	83	14	97
Serviços	52	-20	32
Agropecuária	-71	12	-59

Fonte: MTE/CAGED – Setembro/2018. Elaboração: SEBRAE-PA/UGEM

Nota: MPE = Micro e Pequenas Empresas; MGE = Médias e Grandes Empresas; Adm. Pública = Administração Pública; Admit = admitidos; Desl = desligados.

Gráfico 9 - Geração líquida de empregos (MPE x MGE), por setor, no Regional Baixo Amazonas, em setembro de 2018.

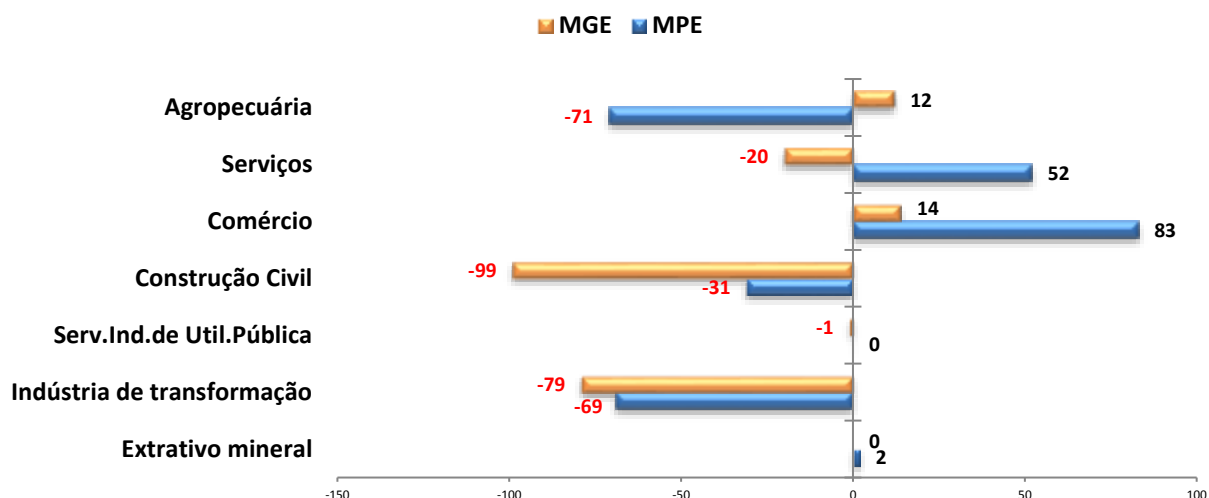

Fonte: MTE/CAGED – Setembro/2018. Elaboração: SEBRAE PA/UGEM
Nota: MPE = Micro e Pequenas Empresas; MGE = Médias e Grandes Empresas.

No território do Baixo Amazonas, no período de setembro/18, as MPE que catalogaram saldo positivo foram nos municípios Santarém (+130 postos), o de Monte Alegre (+03 postos) e Alenquer (+01 posto). No entanto, os municípios de Oriximiná e Óbidos registraram 63 e 51 desligamentos. As MGE que computaram os maiores saldos positivo e negativo foram, respectivamente, Juruti (29 empregos) e Oriximiná (174 desligamentos). (Quadro 13).

Quadro 13 – Saldo de empregos/desempregos gerados pelas MPE/MGE/Administração Pública, por município, no Regional Baixo Amazonas, em setembro de 2018.

Município	MPE			MGE			Adm. Pública			Total		
	Admit	Desl	SALDO	Admit	Desl	SALDO	Admit	Desl	SALDO	Admit	Desl	SALDO
Alenquer	5	-4	1	0	-1	-1	0	0	0	5	-5	0
Almeirim	27	-37	-10	7	-2	5	0	0	0	34	-39	-5
Belterra	2	-6	-4	7	-1	6	0	0	0	9	-7	2
Curuá	1	0	1	0	0	0	0	-7	-7	1	-7	-6
Faro	0	0	0	0	0	0	0	0	0	0	0	0
Juruti	21	-51	-30	91	-62	29	0	0	0	112	-113	-1
Mojú dos campos	3	-11	-8	0	0	0	0	0	0	3	-11	-8
Monte Alegre	17	-14	3	0	0	0	0	0	0	17	-14	3
Óbidos	14	-65	-51	3	-2	1	0	0	0	17	-67	-50
Oriximiná	39	-102	-63	24	-198	-174	0	0	0	63	-300	-237
Prainha	10	-13	-3	1	-1	0	0	0	0	11	-14	-3
Santarém	643	-513	130	224	-266	-42	0	0	0	867	-779	88
Terra Santa	1	-1	0	6	-3	3	0	0	0	7	-4	3
Total	783	-817	-34	363	-536	-173	0	-7	-7	1.146	-1.360	-214

Fonte: MTE/CAGED – Setembro/2018. Elaboração: SEBRAE PA/UGEM;

Nota: MPE = Micro e Pequenas Empresas; MGE = Médias e Grandes Empresas; Adm. Pública = Administração Pública; Admit = admitidos; Desl = desligados

Saldo Territorial ER Caeté

No Regional Caeté, em setembro de 2018, apresentou um saldo de **61 admissões** pelas **Micro e Pequenas Empresas (MPE)**, quando comparado a setembro/2017 (81 desligamentos), equivale a uma variação inferior de 24,69%. Nas **Médias e Grandes Empresas (MGE)** totalizaram com **20 contratações**; na Administração Pública manteve-se o saldo nulo, fechando setembro com um saldo positivo de 81 novos postos de trabalho (Quadro 14).

Quadro 14 – Saldo de empregos/desempregos gerados pelas MPE/MGE/Administração Pública, no Regional Caeté, em setembro de 2018.

Regional Caeté												
Mês	MPE			MGE			Adm. Pública			Total		
	Admit	Desl	SALDO	Admit	Desl	SALDO	Admit	Desl	SALDO	Admit	Desl	SALDO
Janeiro	322	-302	20	242	-209	33	0	0	0	564	-511	53
Fevereiro	297	-183	114	210	-167	43	0	0	0	507	-350	157
Março	242	-282	-40	150	-246	-96	0	0	0	392	-528	-136
Abril	284	-232	52	109	-140	-31	0	0	0	393	-372	21
Mai	701	-258	443	143	-131	12	0	0	0	844	-389	455
Junho	709	-255	454	168	-114	54	0	0	0	877	-369	508
Julho	483	-251	232	142	-108	34	0	0	0	625	-359	266
Agosto	481	-426	55	166	-168	-2	0	0	0	647	-594	53
Setembro	467	-406	61	170	-150	20	0	0	0	637	-556	81

Fonte: MTE/CAGED – Setembro/2018. Elaboração: SEBRAE PA/UGEM;

Nota: MPE = Micro e Pequenas Empresas; MGE = Médias e Grandes Empresas; Adm. Pública = Administração Pública; Admit = admitidos; Desl = desligados

Gráfico 10 – Saldo de empregos/desempregos gerados pelas MPE/MGE/Administração Pública, no Regional Caeté, em setembro de 2018.

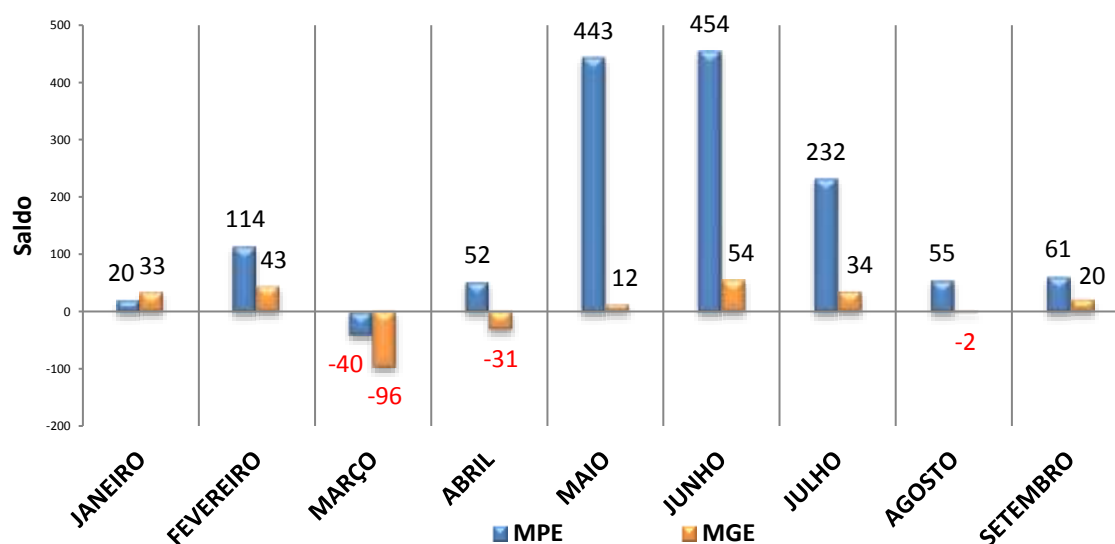

Fonte: MTE/CAGED – Setembro/2018. Elaboração: SEBRAE PA/UGEM;

Nota: MPE = Micro e Pequenas Empresas; MGE = Médias e Grandes Empresas.

No mês de setembro saldo acumulado no território foi de 1.519 admissões pelas MPE e pelas MGE foi de 67 empregos celetistas, fechando o saldo geral com 1.586 admissões o que equivale a um crescimento de 10,15% funcionários, quando comparado ao mês anterior, no território do Caeté (Quadro 15).

Quadro 15 – Saldo Acumulado de empregos/desempregos gerados pelas MPE/MGE/Administração Pública, no regional Caeté, em setembro de 2018.

Regional Caeté												
Mês	MPE			MGE			Adm. Pública			Total		
	Admit	Desl	SALDO	Admit	Desl	SALDO	Admit	Desl	SALDO	Admit	Desl	SALDO
Janeiro	322	-302	20	242	-209	33	0	0	0	564	-511	53
Fevereiro	629	-492	137	452	-376	76	0	0	0	1.081	-868	213
Março	871	-777	94	603	-623	-20	0	0	0	1.474	-1.400	74
Abril	1.163	-1.011	152	712	-773	-61	0	0	0	1.875	-1.784	91
Mai	1.921	-1.294	627	870	-906	-36	0	0	0	2.791	-2.200	591
Junho	2.658	-1.568	1.090	1.040	-1.020	20	0	0	0	3.698	-2.588	1.110
Julho	3.161	-1.834	1.327	1.190	-1.137	53	0	0	0	4.351	-2.971	1.380
Agosto	3.657	-2.278	1.379	1.357	-1.310	47	0	0	0	5.014	-3.588	1.426
Setembro	4.216	-2.697	1.519	1.527	-1.460	67	0	0	0	5.743	-4.157	1.586

Fonte: MTE/CAGED – Setembro/2018. Elaboração: SEBRAE PA/UGEM;

Nota: MPE = Micro e Pequenas Empresas; MGE = Médias e Grandes Empresas; Adm. Pública = Administração Pública; Admit = admitidos; Desl = desligados

No segmento setorial (Quadro 16), **as MPE do território Caeté apresentaram saldo positivo em cinco dos sete setores econômicos analisados**, os quais mais se destacaram foram: o setor da **Serviços** com saldo de **83 admissões**, o da **Indústria de Transformação** com **18 empregos** e **Construção Civil** admitiu **16 funcionários**. O setor que catalogou saldo negativo foram: o Comércio com corte de 40 funcionários e Agropecuária com 16 desligamentos. Já as MGE que computaram um saldo mais expressivo positivamente foi a Indústria de Transformação com expansão de 31 empregos. Por outro lado, o setor econômico de Serviços protocolou uma diminuição de 30 vagas de empregos. (Gráfico 11).

Quadro 16 – Geração líquida de empregos (MPE x MGE), por setor, no Regional Caeté, em setembro de 2018.

Setor	MPE	MGE	Total
Extrativo Mineral	0	0	0
Indústria de Transformação	18	31	49
Serv.Ind.de Util. Pública	0	0	0
Construção Civil	16	3	19
Comércio	-40	0	-40
Serviços	83	-30	53
Agropecuária	-16	16	0

Fonte: MTE/CAGED – Setembro/2018. Elaboração: SEBRAE PA/UGEM;

Nota: MPE = Micro e Pequenas Empresas; MGE = Médias e Grandes Empresas; Adm. Pública = Administração Pública; Admit = admitidos; Desl = desligados.

Gráfico 11 - Geração líquida de empregos (MPE x MGE), no Regional Caeté, por setor, em setembro de 2018.

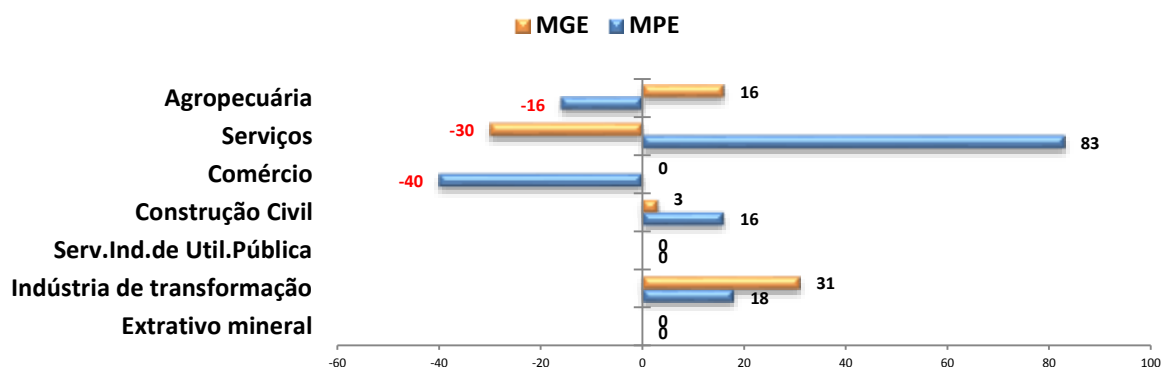

Fonte: MTE/CAGED – Setembro/2018. Elaboração: SEBRAE PA/UGEM;
Nota: MPE = Micro e Pequenas Empresas; MGE = Médias e Grandes Empresas.

Nos municípios do Território do Caeté, no período de setembro/18, as MPE se destacaram com um elevado saldo positivo foram nos municípios de Capitão Poço com 47 empregos, seguido pelo município de Capanema com saldo de 14 empregos e Bonito com 09 contratações. Os maiores saldos negativos tabelados foram nos municípios de Garrafão do Norte (-09 vínculos) e Bragança (-04 vínculos). Nas MGE os maiores saldos foram nos municípios de Bragança com 33 admissões e Bonito com 11 demissões. (Quadro 17).

Quadro 17 – Saldo de empregos/desempregos gerados pelas MPE/MGE/Administração Pública, por município, no Regional Caeté, em setembro de 2018.

Município	MPE			MGE			Adm. Pública			Total		
	Admit	Desl	SALDO	Admit	Desl	SALDO	Admit	Desl	SALDO	Admit	Desl	SALDO
Augusto Corrêa	3	-4	-1	0	0	0	0	0	0	3	-4	-1
Bonito	10	-1	9	3	-14	-11	0	0	0	13	-15	-2
Bragança	71	-75	-4	35	-2	33	0	0	0	106	-77	29
Cachoeira do Piriá	0	-1	-1	0	0	0	0	0	0	0	-1	-1
Capanema	125	-111	14	93	-78	15	0	0	0	218	-189	29
Capitão Poço	80	-33	47	26	-4	22	0	0	0	106	-37	69
Garrafão do Norte	5	-14	-9	0	-2	-2	0	0	0	5	-16	-11
Nova Esperança do Piriá	3	0	3	0	0	0	0	0	0	3	0	3
Nova Timboteua	5	-1	4	0	0	0	0	0	0	5	-1	4
Ourém	4	-4	0	0	0	0	0	0	0	4	-4	0
Peixe-Boi	0	0	0	0	0	0	0	0	0	0	0	0
Primavera	5	-6	-1	3	-3	0	0	0	0	8	-9	-1
Quatipuru	0	0	0	0	0	0	0	0	0	0	0	0
Salinópolis	145	-144	1	10	-47	-37	0	0	0	155	-191	-36
Santa Luzia do Pará	3	-2	1	0	0	0	0	0	0	3	-2	1
Santarém Novo	1	0	1	0	0	0	0	0	0	1	0	1
São João de Pirabas	3	-6	-3	0	0	0	0	0	0	3	-6	-3
Tracuateua	0	-2	-2	0	0	0	0	0	0	0	-2	-2
Viseu	4	-2	2	0	0	0	0	0	0	4	-2	2
Total	467	-406	61	170	-150	20	0	0	0	637	-556	81

Fonte: MTE/CAGED – Setembro/2018. Elaboração: SEBRAE PA/UGEM;

Nota: MPE = Micro e Pequenas Empresas; MGE = Médias e Grandes Empresas; Adm. Pública = Administração Pública; Admit = admitidos; Desl = desligados

Saldo Territorial ER Capim

No Regional Capim, em setembro de 2018, as **Micro e Pequenas Empresas (MPE)** apresentaram saldo de **125 admissões**, quando comparado a setembro/17 (90 empregos celetista), registra uma variação de 38,88% empregos, já nas **Médias e Grandes Empresas (MGE)** totalizaram um saldo de **254 vínculos empregatícios**, a Administração Pública obteve um saldo nulo. Fechando o mês de setembro com um crescimento de 379 postos de trabalho, um valor superior à média (100 admissões) referente aos meses de janeiro a setembro de 2018, conforme quadro 18.

Quadro 18 – Saldo de empregos/desempregos gerados pelas MPE/MGE/Administração Pública, no Regional Capim, em setembro de 2018.

Mês	Regional Capim											
	MPE			MGE			Adm. Pública			Total		
	Admit	Desl	SALDO	Admit	Desl	SALDO	Admit	Desl	SALDO	Admit	Desl	SALDO
Janeiro	712	-783	-71	256	-685	-429	0	0	0	968	-1.468	-500
Fevereiro	605	-640	-35	331	-462	-131	0	0	0	936	-1.102	-166
Março	658	-804	-146	261	-313	-52	0	0	0	919	-1.117	-198
Abril	708	-633	75	344	-360	-16	0	0	0	1.052	-993	59
Maio	819	-707	112	670	-359	311	0	0	0	1.489	-1.066	423
Junho	767	-830	-63	405	-334	71	0	0	0	1.172	-1.164	8
Julho	961	-771	190	259	-252	7	0	0	0	1.220	-1.023	197
Agosto	1.145	-703	442	567	-311	256	0	0	0	1.712	-1.014	698
Setembro	879	-754	125	585	-331	254	0	0	0	1.464	-1.085	379

Fonte: MTE/CAGED – Setembro/2018. Elaboração: SEBRAE PA/UGEM;

Nota: MPE = Micro e Pequenas Empresas; MGE = Médias e Grandes Empresas; Adm. Pública = Administração Pública; Admit = admitidos; Desl = desligados.

Gráfico 12 – Saldo de empregos/desempregos gerados pelas MPE/MGE/Administração Pública, no Regional Capim, em setembro de 2018.

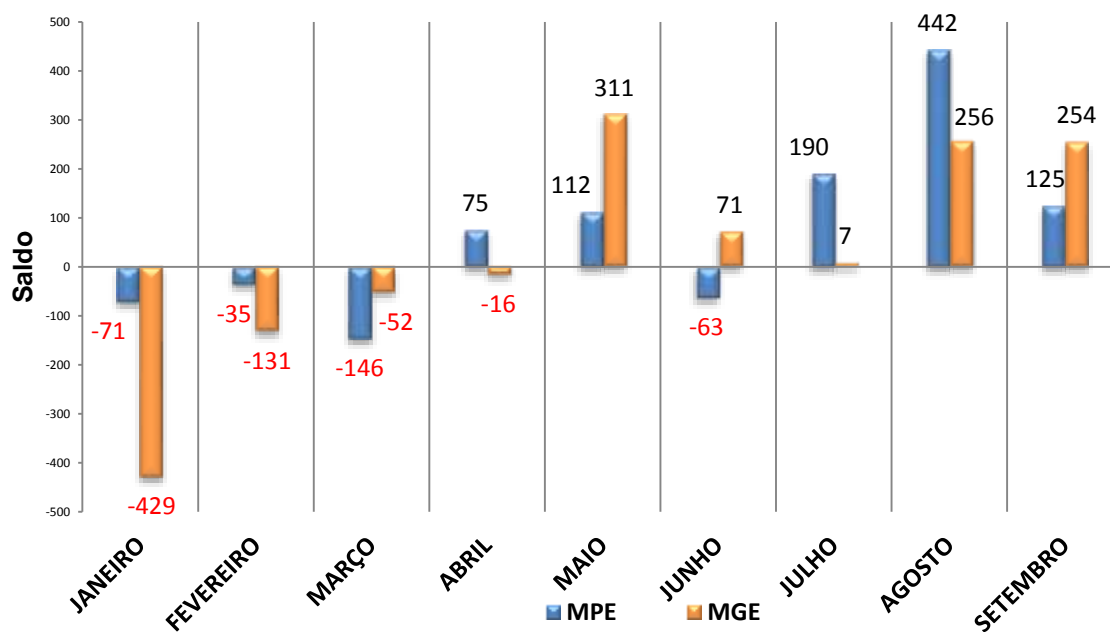

Fonte: MTE/CAGED – Setembro/2018. Elaboração: SEBRAE PA/UGEM

Nota: MPE = Micro e Pequenas Empresas; MGE = Médias e Grandes Empresas.

No mês de setembro o saldo acumulado no território do Capim foi de 654 admissões, equivalente à variação inferior de 21,20% vínculos de empregos celetistas em relação a setembro/17 (830 admissões) pelas MPE. As MGE totalizaram um saldo de 309 vínculos de trabalhos, o saldo da Administração Pública foi nulo, fechando o saldo geral de emprego com 963 novas contratações em setembro/2018 (Quadro 19).

Quadro 19 – Saldo Acumulado de empregos/desempregos gerados pelas MPE/MGE/Administração Pública, no regional Capim, em setembro de 2018.

Regional Capim												
Mês	MPE			MGE			Adm. Pública			Total		
	Admit	Desl	SALDO	Admit	Desl	SALDO	Admit	Desl	SALDO	Admit	Desl	SALDO
Janeiro	712	-783	-71	256	-685	-429	0	0	0	968	-1.468	-500
Fevereiro	1.401	-1.502	-101	656	-1.177	-521	0	0	0	2.057	-2.679	-622
Março	2.101	-2.390	-289	935	-1.510	-575	0	0	0	3.036	-3.900	-864
Abril	2.886	-3.076	-190	1.281	-1.877	-596	0	0	0	4.167	-4.953	-786
Mai	3.753	-3.841	-88	1.968	-2.256	-288	0	0	0	5.721	-6.097	-376
Junho	4.541	-4.693	-152	2.376	-2.593	-217	0	0	0	6.917	-7.286	-369
Julho	5.568	-5.499	69	2.641	-2.850	-209	0	0	0	8.209	-8.349	-140
Agosto	6.728	-6.218	510	3.222	-3.172	50	0	0	0	9.950	-9.390	560
Setembro	7.642	-6.988	654	3.827	-3.518	309	0	0	0	11.469	-10.506	963

Fonte: MTE/CAGED – Setembro/2018. Elaboração: SEBRAE-PA/UGEM

Nota: MPE = Micro e Pequenas Empresas; MGE = Médias e Grandes Empresas; Adm. Pública = Administração Pública; Admit = admitidos; Desl = desligados.

No segmento setorial (Quadro 20), as MPE no território Capim, registraram saldo positivo em cinco dos setes setores econômicos estudados. Os setores que fecharam com saldo positivo em destaque nas MPE são: **Serviços** com saldo de **95 admissões**, seguido pelo setor da **Indústria de Transformação** com **32 contratações**, Comércio com ampliação de 31 vagas de emprego, Construção Civil com 30 vínculo empregatício e o setor de Serviço da Indústria de Utilidade Pública com um estoque de 10 vagas de trabalho. Os setores que apresentaram o saldo negativo foram: Agropecuária com 72 desligamentos e o Extrativo Mineral com 01 demissão (gráfico 13). A MGE com maior saldo positivo foi no setor da Indústria de Transformação (+197 postos), já o registro do saldo negativo foi no setor do Extrativo Mineral (50 desligamentos). (Quadro 20).

Quadro 20 – Geração líquida de empregos (MPE x MGE), por setor no Regional Capim, em setembro de 2018.

Setor	MPE	MGE	Total
Extrativo Mineral	-1	-50	-51
Indústria de Transformação	32	197	229
Serv. Ind. de Util. Pública	10	-1	9
Construção Civil	30	162	192
Comércio	31	-7	24
Serviços	95	-38	57
Agropecuária	-72	-9	-81

Fonte: MTE/CAGED – Setembro/2018. Elaboração: SEBRAE PA/UGEM;

Nota: MPE = Micro e Pequenas Empresas; MGE = Médias e Grandes Empresas; Adm. Pública = Administração Pública; Admit = admitidos; Desl = desligados.

Gráfico 13 - Geração líquida de empregos (MPE x MGE), por setor no Regional Capim, em setembro de 2018.

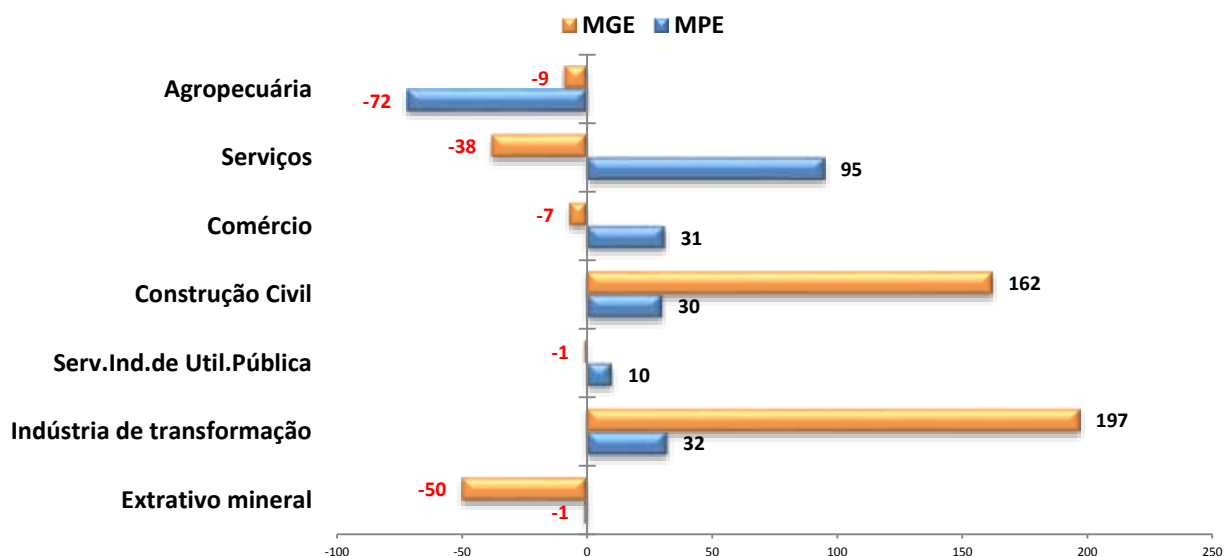

Fonte: MTE/CAGED – Setembro/2018. Elaboração: SEBRAE PA/UGEM

Nota: MPE = Micro e Pequenas Empresas; MGE = Médias e Grandes Empresas

No território do Capim, no período de setembro, as MPE se destacaram com saldo positivo nos municípios de Paragominas (+75 postos), seguido por Tomé-Açu (+59 postos), Ipixuna do Pará (+57 postos), Irituia (+26 postos), Mãe do Rio (+11 postos) e Concórdia do Pará (+01 posto). Por outro lado, as MGE com saldo mais expressivo estão nos municípios de: Tome-açu com a contratação de 163 funcionários e Ipixuna do Pará com um corte de 29 trabalhadores. Conforme quadro 21.

Quadro 21 – Saldo de empregos/desempregos gerados pelas MPE/MGE/Administração Pública, por município no Regional Capim, em setembro de 2018.

Município	MPE			MGE			Adm. Pública			Total		
	Admit	Desl	SALDO	Admit	Desl	SALDO	Admit	Desl	SALDO	Admit	Desl	SALDO
Aurora do Pará	1	-8	-7	4	-11	-7	0	0	0	5	-19	-14
Concórdia do Pará	5	-4	1	3	-4	-1	0	0	0	8	-8	0
Dom Eliseu	112	-201	-89	17	-32	-15	0	0	0	129	-233	-104
Ipixuna do Pará	71	-14	57	0	-29	-29	0	0	0	71	-43	28
Irituia	32	-6	26	0	0	0	0	0	0	32	-6	26
Mãe do Rio	27	-16	11	0	-1	-1	0	0	0	27	-17	10
Paragominas	413	-338	75	304	-202	102	0	0	0	717	-540	177
Tomé-Açu	171	-112	59	182	-19	163	0	0	0	353	-131	222
Ulianópolis	47	-55	-8	75	-33	42	0	0	0	122	-88	34
Total	879	-754	125	585	-331	254	0	0	0	1.464	-1.085	379

Fonte: MTE/CAGED – Setembro/2018. Elaboração: SEBRAE PA/UGEM;

Nota: MPE = Micro e Pequenas Empresas; MGE = Médias e Grandes Empresas; Adm. Pública = Administração Pública; Admit = admitidos; Desl = desligados

Saldo Territorial ER Carajás I

No Regional Carajás I, em setembro de 2018, nos setores das **Micro e Pequenas Empresas (MPE)** apresentaram saldo de **196 admissões**, já nas **Médias e Grandes Empresas (MGE)** computaram saldo de **45 demissões** (quadro 22), a Administração Pública apresentou saldo de 08 desligamentos. Fechando período de setembro com um registro de 143 novos trabalhadores no território do Regional Carajás I.

Quadro 22 – Saldo de empregos/desempregos gerados pelas MPE/MGE/Administração Pública, no Regional Carajás I, em setembro de 2018.

Regional Carajás I												
Mês	MPE			MGE			Adm. Pública			Total		
	Admit	Desl	SALDO	Admit	Desl	SALDO	Admit	Desl	SALDO	Admit	Desl	SALDO
Janeiro	1.301	-1.473	-172	464	-1.795	-1.331	0	0	0	1.765	-3.268	-1.503
Fevereiro	1.211	-1.324	-113	481	-687	-206	0	-2	-2	1.692	-2.013	-321
Março	1.375	-1.460	-85	368	-410	-42	0	0	0	1.743	-1.870	-127
Abril	1.134	-1.013	121	356	-450	-94	1	0	1	1.491	-1.463	28
Mai	1.487	-1.422	65	472	-503	-31	0	0	0	1.959	-1.925	34
Junho	1.339	-1.351	-12	377	-520	-143	0	0	0	1.716	-1.871	-155
Julho	1.469	-1.320	149	423	-417	6	0	0	0	1.892	-1.737	155
Agosto	1.636	-1.425	211	440	-636	-196	2	-2	0	2.078	-2.063	15
Setembro	1.405	-1.209	196	347	-392	-45	2	-10	-8	1.754	-1.611	143

Fonte: MTE/CAGED – Setembro/2018. Elaboração: SEBRAE PA/UGEM

Nota: MPE = Micro e Pequenas Empresas; MGE = Médias e Grandes Empresas; Adm. Pública = Administração Pública; Admit = admitidos; Desl = desligados.

Gráfico 14 – Saldo de empregos/desempregos gerados pelas MPE/MGE/Administração Pública, no Regional Carajás I, em setembro de 2018.

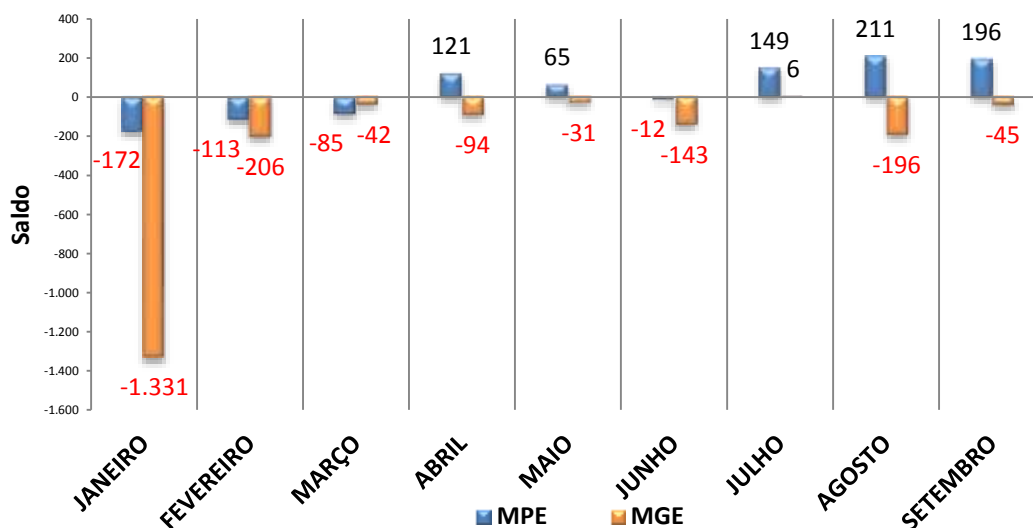

Fonte: MTE/CAGED – Setembro/2018. Elaboração: SEBRAE PA/UGEM

Nota: MPE = Micro e Pequenas Empresas; MGE = Médias e Grandes Empresas; Adm. Pública = Administração Pública; Admit = admitidos; Desl = desligados

No mês de setembro o saldo acumulado no território de Carajás I é de 687 novos empregos pelas MPE, e pelas MGE registraram um saldo acumulado de 2.118 desligamentos, fechando o saldo geral acumulado negativo de emprego num montante de 1.420 empregos (Quadro 23).

Quadro 23 – Saldo Acumulado de empregos/desempregos gerados pelas MPE/MGE/Administração Pública, no regional Carajás I, em setembro de 2018.

Regional Carajás I												
Mês	MPE			MGE			Adm. Pública			Total		
	Admit	Desl	SALDO	Admit	Desl	SALDO	Admit	Desl	SALDO	Admit	Desl	SALDO
Janeiro	1.301	-1.473	-172	464	-1.795	-1.331	0	0	0	1.765	-3.268	-1.503
Fevereiro	2.618	-2.837	-219	947	-2.487	-1.540	0	-2	-2	3.565	-5.326	-1.761
Março	4.058	-4.335	-277	1.316	-2.897	-1.581	0	-2	-2	5.374	-7.234	-1.860
Abril	5.339	-5.467	-128	1.679	-3.362	-1.683	1	-2	-1	7.019	-8.831	-1.812
Mai	7.034	-6.973	61	2.156	-3.893	-1.737	1	-2	-1	9.191	-10.868	-1.677
Junho	8.452	-8.380	72	2.545	-4.430	-1.885	1	-2	-1	10.998	-12.812	-1.814
Julho	10.022	-9.814	208	2.974	-4.855	-1.881	20	-2	18	13.016	-14.671	-1.655
Agosto	11.703	-11.270	433	3.430	-5.503	-2.073	22	-4	18	15.155	-16.777	-1.622
Setembro	13.213	-12.526	687	3.777	-5.895	-2.118	25	-14	11	17.015	-18.435	-1.420

Fonte: MTE/CAGED – Setembro/2018. Elaboração: SEBRAE-PA/UGEM

Nota: MPE = Micro e Pequenas Empresas; MGE = Médias e Grandes Empresas; Adm. Pública = Administração Pública; Admit = admitidos; Desl = desligados.

No segmento setorial (Quadro 24), as MPE no território Carajás I dos sete setores econômicos observados quatro apresentaram saldo positivo, **com mais destaque para setor econômico de Comércio com saldo de 150 novas contratações**, logo em seguida vem o setor de Serviços com 68 novos funcionários, Agropecuária com 42 admissões e por último o Extrativo Mineral com 05 contratação. Os setores que fecharam com saldos negativos nas MPE foram o da Construção Civil com saldo de 55 desligamentos, Indústria de Transformação com 12 novas oportunidades e o Serviço da Indústria de Utilidade Pública com a redução de 02 posto de trabalho. As MGE com saldos maiores foram: Extrativo Mineral (+13 postos) e a Comércio (-38 postos). De acordo com a tabela abaixo.

Quadro 24 – Geração líquida de empregos (MPE x MGE), por setor no Regional Carajás I, em setembro de 2018.

Setor	MPE	MGE	Total
Extrativo Mineral	5	13	18
Indústria de Transformação	-12	-37	-49
Serv.Ind.de Util. Pública	-2	1	-1
Construção Civil	-55	8	-47
Comércio	150	-38	112
Serviços	68	8	76
Agropecuária	42	0	42

Fonte: MTE/CAGED – Setembro/2018. Elaboração: SEBRAE PA/UGEM;

Nota: MPE = Micro e Pequenas Empresas; MGE = Médias e Grandes Empresas; Adm. Pública = Administração Pública; Admit = admitidos; Desl = desligados.

Gráfico 15 - Geração líquida de empregos (MPE x MGE), por setor no Regional Carajás I, em setembro de 2018.

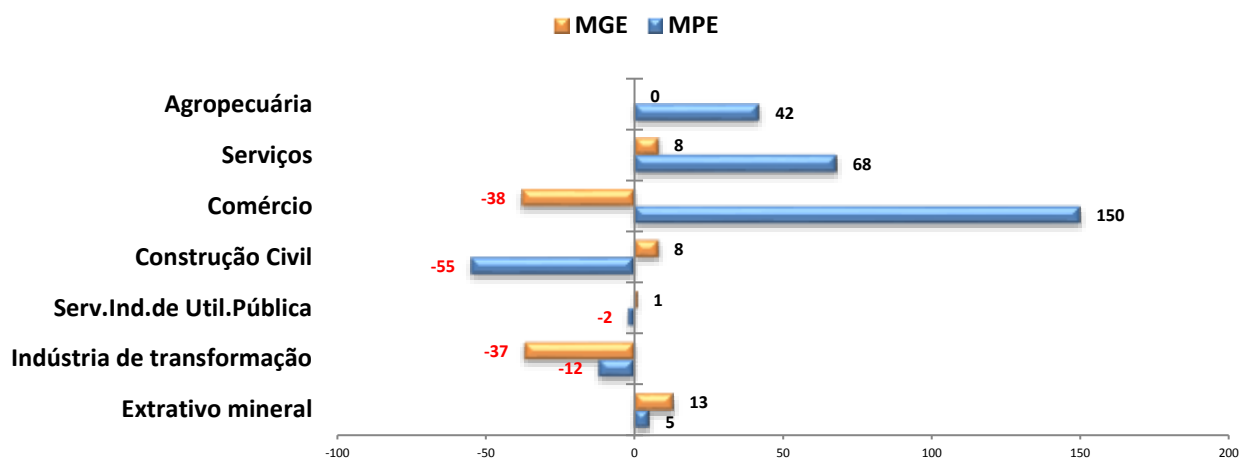

Fonte: MTE/CAGED – Setembro/2018. Elaboração: SEBRAE PA/UGEM;

Nota: MPE = Micro e Pequenas Empresas; MGE = Médias e Grandes Empresas; Adm. Pública = Administração Pública; Admit = admitidos; Desl = desligados

No segmento setorial (Quadro 25), as MPE no território Carajás I apresentaram saldo positivo destaque em Marabá (+92 postos) seguido por Jacundá (+39 postos) e Rondon do Pará (+32 postos), os que apresentaram maior saldo negativo foram os municípios de Tucuruí (-38 postos), seguido por Breu Banco (-14 postos) e Piçarra (-07 postos). As MGE com saldos em destaque foram: Itupiranga (+02 postos) e Breu Branco (-10 postos) de acordo com quadro 25.

Quadro 25 – Saldo de empregos/desempregos gerados pelas MPE/MGE/Administração Pública, por município no Regional Carajás I, em setembro de 2018.

Município	MPE			MGE			Adm. Pública			Total		
	Admit	Desl	SALDO	Admit	Desl	SALDO	Admit	Desl	SALDO	Admit	Desl	SALDO
Abel Figueiredo	44	-14	30	0	0	0	0	0	0	44	-14	30
Bom Jesus do Tocantins	34	-21	13	0	0	0	0	0	0	34	-21	13
Brejo Grande do Araguaia	8	-6	2	0	0	0	0	0	0	8	-6	2
Breu Branco	44	-58	-14	0	-10	-10	0	0	0	44	-68	-24
Goianésia do Pará	37	-24	13	0	0	0	0	0	0	37	-24	13
Itupiranga	30	-28	2	8	-6	2	0	0	0	38	-34	4
Jacundá	75	-36	39	3	-10	-7	0	-8	-8	78	-54	24
Marabá	785	-693	92	284	-289	-5	2	0	2	1.071	-982	89
Nova Ipixuna	9	-12	-3	0	0	0	0	0	0	9	-12	-3
Novo Repartimento	78	-56	22	5	-3	2	0	0	0	83	-59	24
Palestina do Pará	4	-7	-3	0	0	0	0	0	0	4	-7	-3
Piçarra	10	-17	-7	2	-11	-9	0	0	0	12	-28	-16
Rondon do Pará	89	-57	32	0	-2	-2	0	0	0	89	-59	30
São Domingos do Araguaia	18	-18	0	0	0	0	0	0	0	18	-18	0
São Geraldo do Araguaia	30	-20	10	3	-10	-7	0	-2	-2	33	-32	1
São João do Araguaia	10	-4	6	0	0	0	0	0	0	10	-4	6
Tucuruí	100	-138	-38	42	-51	-9	0	0	0	142	-189	-47
Total	1.405	-1.209	196	347	-392	-45	2	-10	-8	1.754	-1.611	143

Fonte: MTE/CAGED – Setembro/2018 Elaboração: SEBRAE PA/UGEM

Nota: MPE = Micro e Pequenas Empresas; MGE = Médias e Grandes Empresas; Adm. Pública = Administração Pública; Admit = admitidos; Desl = desligados

Saldo Territorial ER Carajás II

No território do Regional Carajás II, em setembro de 2018, as **Micro e Pequenas Empresas (MPE)** apresentaram um crescimento de **261 novas contratações**, as **Médias e Grandes Empresas (MGE)** tabelaram saldo de **756 admissões**, a Administração Pública manteve saldo nulo (Quadro 26). Fechando o período de setembro com um saldo de 1.017 novas contratações no território.

Quadro 26 – Saldo de empregos/desempregos gerados pelas MPE/MGE/Administração Pública, no Regional Carajás II, em setembro de 2018.

Regional Carajás II												
Mês	MPE			MGE			Adm. Pública			Total		
	Admit	Desl	SALDO	Admit	Desl	SALDO	Admit	Desl	SALDO	Admit	Desl	SALDO
Janeiro	946	-901	45	571	-1.057	-486	0	0	0	1.517	-1.958	-441
Fevereiro	813	-744	69	577	-831	-254	0	0	0	1.390	-1.575	-185
Março	952	-846	106	411	-485	-74	0	0	0	1.363	-1.331	32
Abril	2.461	-772	1.689	819	-586	233	0	0	0	3.280	-1.358	1.922
Mai	1.172	-980	192	511	-424	87	0	0	0	1.683	-1.404	279
Junho	1.015	-924	91	872	-502	370	0	0	0	1.887	-1.426	461
Julho	1.029	-902	127	666	-714	-48	0	0	0	1.695	-1.616	79
Agosto	1.118	-960	158	1.539	-674	865	0	0	0	2.657	-1.634	1.023
Setembro	1.057	-796	261	1.125	-369	756	0	0	0	2.182	-1.165	1.017

Fonte: MTE/CAGED – Setembro/2018. Elaboração: SEBRAE PA/UGEM;

Nota: MPE = Micro e Pequenas Empresas; MGE = Médias e Grandes Empresas; Adm. Pública = Administração Pública; Admit = admitidos; Desl = desligados.

Gráfico 16 – Saldo de empregos/desempregos gerados pelas MPE/MGE/Administração Pública, no Regional Carajás II, em setembro de 2018.

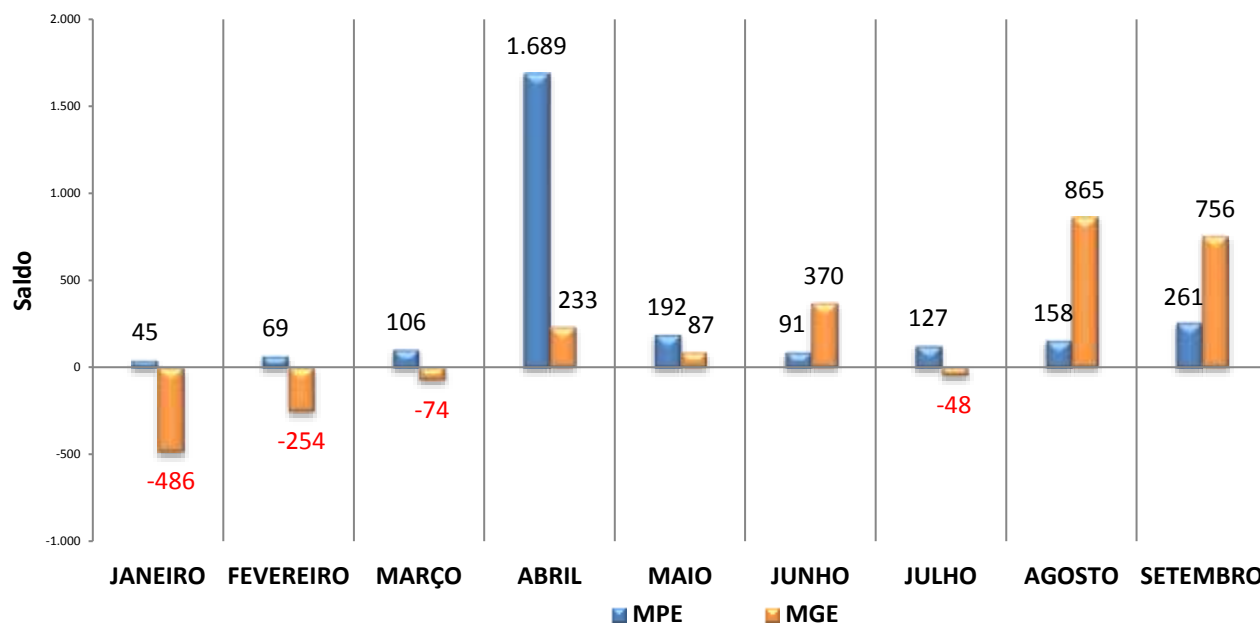

Fonte: MTE/CAGED – Setembro/2018. Elaboração: SEBRAE-PA/UGEM;

Nota: MPE = Micro e Pequenas Empresas; MGE = Médias e Grandes Empresas; Adm. Pública = Administração Pública; Admit = admitidos; Desl = desligados.

No mês de setembro o saldo acumulado no território foi de 2.902 admissões pelas MPE e pelas MGE o saldo foi de 1.063 admissões, fechando o saldo geral acumulado com a expansão de 4.505 novos trabalhadores (Quadro 27).

Quadro 27 – Saldo Acumulado de empregos/desempregos gerados pelas MPE/MGE/Administração Pública, no regional Carajás II, em setembro de 2018.

Regional Carajás II												
Mês	MPE			MGE			Adm. Pública			Total		
	Admit	Desl	SALDO	Admit	Desl	SALDO	Admit	Desl	SALDO	Admit	Desl	SALDO
Janeiro	946	-901	45	571	-1.057	-486	0	0	0	1.517	-1.958	-441
Fevereiro	1.820	-1.649	171	1.149	-1.889	-740	0	0	0	2.969	-3.538	-569
Março	2.803	-2.507	296	1.563	-2.375	-812	0	0	0	4.366	-4.882	-516
Abril	5.335	-3.358	1.977	2.456	-2.976	-520	0	0	0	7.791	-6.334	1.457
Mai	6.531	-4.370	2.161	2.992	-3.404	-412	0	0	0	9.523	-7.774	1.749
Junho	7.637	-5.337	2.300	3.886	-3.908	-22	0	0	0	11.523	-9.245	2.278
Julho	8.711	-6.274	2.437	4.563	-4.622	-59	0	0	0	13.274	-10.896	2.378
Agosto	9.891	-7.270	2.621	6.137	-5.296	841	0	0	0	16.028	-12.566	3.462
Setembro	11.073	-8.171	2.902	7.269	-5.666	1.603	0	0	0	18.342	-13.837	4.505

Fonte: MTE/CAGED – Setembro/2018. Elaboração: SEBRAE-PA/UGEM;

Nota: MPE = Micro e Pequenas Empresas; MGE = Médias e Grandes Empresas; Adm. Pública = Administração Pública; Admit = admitidos; Desl = desligados.

No segmento setorial (Quadro 28), as MPE no território Carajás II apresentaram saldo positivo na maioria dos setores econômicos. **As MPE que registraram maiores saldos foram os setores de Serviços com 183 novos empregos celetistas, Comércio com 61 empregos e a Construção Civil com um saldo de 51 empregos celetistas.** As MGE com maiores destaques no registro do Ministério do Trabalho e Emprego são nos setores da **Construção Civil com 555 novos vínculos de trabalho** e de Serviços com 16 demissões (Gráfico 17).

Quadro 28 – Geração líquida de empregos (MPE x MGE), por setor no Regional Carajás II, em setembro de 2018.

Setor	MPE	MGE	Total
Extrativo Mineral	12	109	121
Indústria de Transformação	-41	55	14
Serv.Ind.de Util. Pública	-1	-1	-2
Construção Civil	51	555	606
Comércio	61	47	108
Serviços	183	-16	167
Agropecuária	-4	7	3

Fonte: MTE/CAGED – Setembro/2018. Elaboração: SEBRAE-PA/UGEM;

Nota: MPE = Micro e Pequenas Empresas; MGE = Médias e Grandes Empresas; Adm. Pública = Administração Pública; Admit = admitidos; Desl = desligados.

Gráfico 17: Geração líquida de empregos (MPE x MGE), por setor, em setembro de 2018.

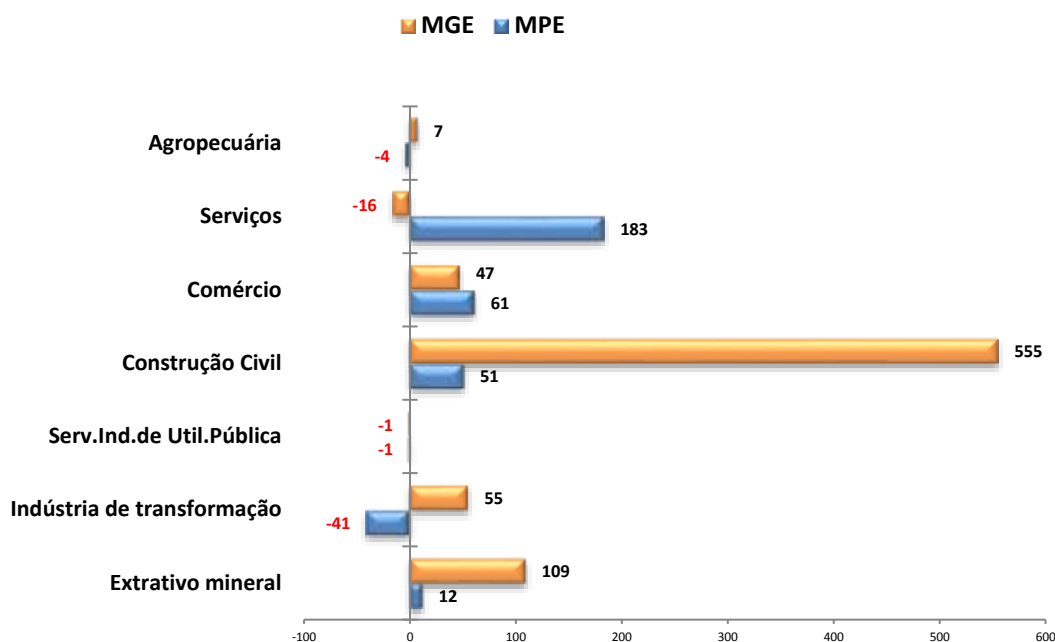

Fonte: MTE/CAGED – Setembro/2018. Elaboração: SEBRAE- PA/UGEM

Nota: MPE = Micro e Pequenas Empresas; MGE = Médias e Grandes Empresas; Adm. Pública = Administração Pública; Admit = admitidos; Desl = desligados

Em relação aos municípios do território de atendimento do Regional Carajás II, as MPE que registraram saldo positivo em três dos quatro setores econômicos estudados. Sendo Parauapebas com 155 empregos celetista, Canaã dos Carajás com saldo de 96 admissões e Curionópolis com saldo de 12 novos funcionários, já o município com saldo negativo somente Eldorado dos Carajás com 02 demissões. As MGE que catalogaram os maiores saldos foram: Parauapebas (+723 postos) e Canaã dos Carajás (+36 postos). O município de Eldorado do Carajás fechou com saldo nulo e Curionópolis com a extinção de 03 vagas (Quadro 29).

Quadro 29 – Saldo de empregos/desempregos gerados pelas MPE/MGE/Administração Pública, por município no Regional Carajás II, em setembro de 2018.

Município	MPE			MGE			Adm. Pública			Total		
	Admit	Desl	SALDO	Admit	Desl	SALDO	Admit	Desl	SALDO	Admit	Desl	SALDO
Canaã dos Carajás	172	-76	96	83	-47	36	0	0	0	255	-123	132
Curionópolis	49	-37	12	6	-9	-3	0	0	0	55	-46	9
Eldorado dos Carajás	47	-49	-2	0	0	0	0	0	0	47	-49	-2
Parauapebas	789	-634	155	1.036	-313	723	0	0	0	1.825	-947	878
Total	1.057	-796	261	1.125	-369	756	0	0	0	2.182	-1.165	1.017

Fonte: MTE/CAGED – Setembro/2018. Elaboração: SEBRAE PA/UGEM

Nota: MPE = Micro e Pequenas Empresas; MGE = Médias e Grandes Empresas; Adm. Pública = Administração Pública; Admit = admitidos; Desl = desligados

Saldo Territorial ER Guamá

Já no território do Regional Guamá, no período de setembro de 2018, as **Micro e Pequenas Empresas (MPE)** apresentaram um acréscimo de **569 novos trabalhadores**, nas **Médias e Grandes Empresas (MGE)** registraram saldo de **47 novas oportunidades**, a Administração Pública o saldo se manteve nulo. Fechando nesse período com uma expansão de 616 admissões no Território do Guamá.

Quadro 30 – Saldo de empregos/desempregos gerados pelas MPE/MGE/Administração Pública, no Regional Guamá, em setembro de 2018.

Regional Guamá												
Mês	MPE			MGE			Adm. Pública			Total		
	Admit	Desl	SALDO	Admit	Desl	SALDO	Admit	Desl	SALDO	Admit	Desl	SALDO
Janeiro	772	-881	-109	263	-630	-367	0	0	0	1.035	-1.511	-476
Fevereiro	743	-521	222	498	-456	42	0	0	0	1.241	-977	264
Março	742	-744	-2	317	-247	70	0	0	0	1.059	-991	68
Abril	758	-736	22	340	-427	-87	0	0	0	1.098	-1.163	-65
Mai	807	-717	90	325	-276	49	0	0	0	1.132	-993	139
Junho	707	-785	-78	318	-391	-73	0	0	0	1.025	-1.176	-151
Julho	765	-740	25	564	-355	209	0	0	0	1.329	-1.095	234
Agosto	1.276	-721	555	636	-420	216	0	0	0	1.912	-1.141	771
Setembro	1.301	-732	569	429	-382	47	0	0	0	1.730	-1.114	616

Fonte: MTE/CAGED – Setembro/2017. Elaboração: SEBRAE PA/UGEM

Nota: MPE = Micro e Pequenas Empresas; MGE = Médias e Grandes Empresas; Adm. Pública = Administração Pública; Admit = admitidos; Desl = desligados.

Gráfico 18 – Saldo de empregos/desempregos gerados pelas MPE/MGE/Administração Pública, no Regional Guamá, em setembro de 2018.

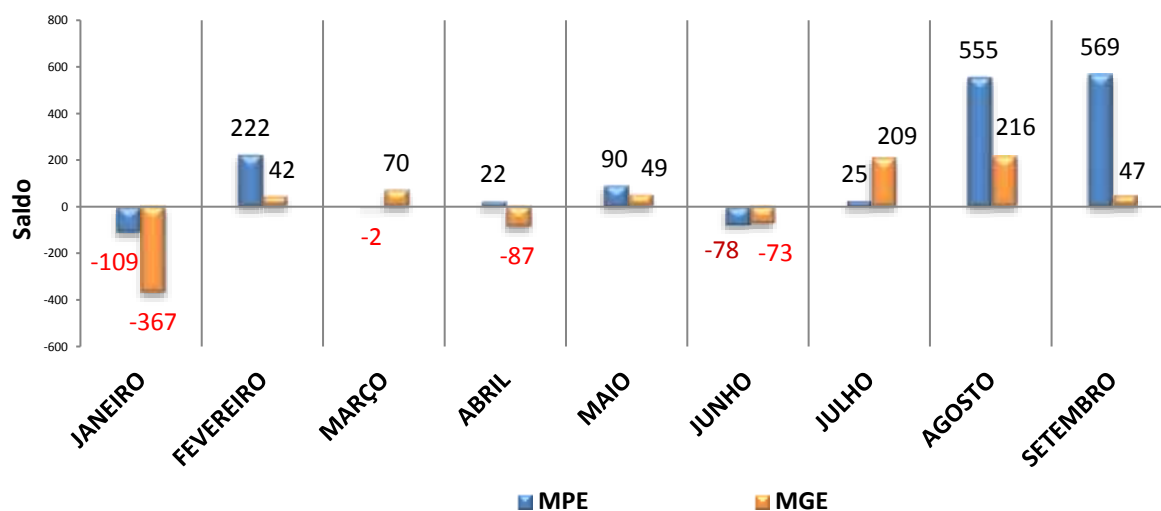

Fonte: MTE/CAGED – Setembro/2018. Elaboração: SEBRAE PA/UGEM

Nota: MPE = Micro e Pequenas Empresas; MGE = Médias e Grandes Empresas; Adm. Pública = Administração Pública; Admit = admitidos; Desl = desligados

No mês de setembro o saldo acumulado no território Guamá foi de 1.439 admissões, equivalente à variação superior de 80,78% ao mês anterior e uma média de 366 novos postos de empregos entre janeiro a setembro/18 pelas MPE. As MGE foi um saldo de 77 contratações, fechando o saldo acumulado geral de emprego com saldo positivo de 1.516 empregos (Quadro 31).

Quadro 31 – Saldo Acumulado de empregos/desempregos gerados pelas MPE/MGE/Administração Pública, no regional Guamá, em setembro de 2018.

Regional Guamá												
Mês	MPE			MGE			Adm. Pública			Total		
	Admit	Desl	SALDO	Admit	Desl	SALDO	Admit	Desl	SALDO	Admit	Desl	SALDO
Janeiro	772	-881	-109	263	-630	-367	0	0	0	1.035	-1.511	-476
Fevereiro	1.558	-1.420	138	761	-1.086	-325	0	0	0	2.319	-2.506	-187
Março	2.324	-2.180	144	1.088	-1.341	-253	0	0	0	3.412	-3.521	-109
Abril	3.158	-2.981	177	1.447	-1.822	-375	0	0	0	4.605	-4.803	-198
Mai	3.993	-3.716	277	1.773	-2.099	-326	0	0	0	5.766	-5.815	-49
Junho	4.744	-4.547	197	2.091	-2.490	-399	0	0	0	6.835	-7.037	-202
Julho	5.564	-5.332	232	2.664	-2.847	-183	0	0	0	8.228	-8.179	49
Agosto	6.888	-6.092	796	3.300	-3.268	32	0	0	0	10.188	-9.360	828
Setembro	8.291	-6.852	1.439	3.732	-3.655	77	0	0	0	12.023	-10.507	1.516

Fonte: MTE/CAGED – Setembro/2018. Elaboração: SEBRAE-PA/UGEM

Nota: MPE = Micro e Pequenas Empresas; MGE = Médias e Grandes Empresas; Adm. Pública = Administração Pública; Admit = admitidos; Desl = desligados.

No segmento setorial (Quadro 8), as MPE no território do Guamá protocolaram saldo positivo em todos os setores econômicos observados, **com maior destaque para o setor da Indústria de Transformação com 209 admissões, Agropecuária com 170 novos funcionários e Serviços com 131 contratações**. Já as MGE com maiores saldos são: Indústria de Transformação com 56 novos vínculos e Serviços com 27 demissões, de acordo com o quadro abaixo.

Quadro 32 – Geração líquida de empregos (MPE x MGE), por setor no Regional Guamá, em setembro de 2018

Setor	MPE	MGE	Total
Extrativo Mineral	0	0	0
Indústria de Transformação	209	56	265
Serv. Ind. de Util. Pública	0	0	0
Construção Civil	17	-9	8
Comércio	42	21	63
Serviços	131	-27	104
Agropecuária	170	6	176

Fonte: MTE/CAGED – Setembro/2018. Elaboração: SEBRAE PA/UGEM

Gráfico 19: Geração líquida de empregos (MPE x MGE), por setor no Regional Guamá, em setembro de 2018.

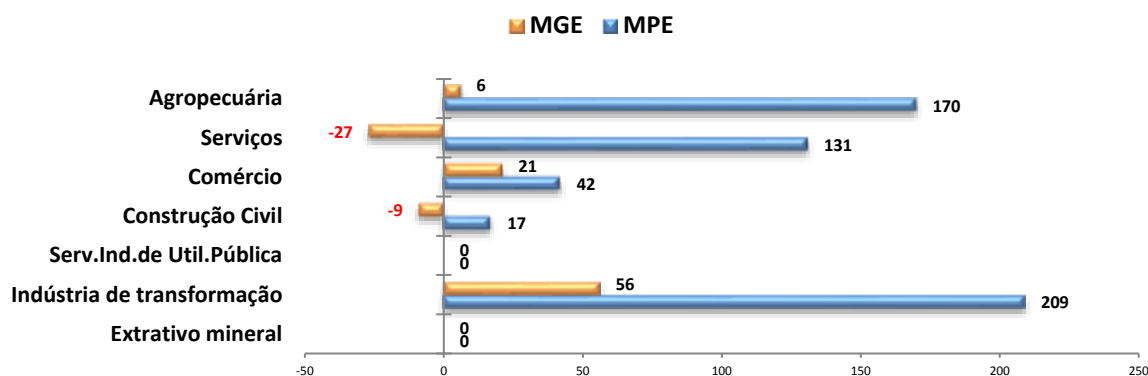

Fonte: MTE/CAGED – Setembro/2018. Elaboração: SEBRAE PA/UGEM

Os municípios do Território do Guamá, no período de setembro/18, as MPE se destacaram com saldo positivo o município de Castanhal (+279 postos), o município de Santo Antônio de Tauá (+114 postos) e Vigia (+87 postos). Os municípios que fecharam com maior saldo negativo, com destaque, nas MPE foram: São Miguel do Guamá com 05 desligamentos, seguido por Magalhães Barata com 03 demissões e Terra Alta com registro de 03 demissões. As MGE com saldos maiores do período foram: Santa Izabel do Pará (+14 postos) e São Miguel do Guamá (-02 postos). (Quadro 33).

Quadro 33 – Saldo de empregos/desempregos gerados pelas MPE/MGE/Administração Pública, por município no Regional Guamá, em setembro de 2018.

Município	MPE			MGE			Adm. Pública			Total		
	Admit	Desl	SALDO	Admit	Desl	SALDO	Admit	Desl	SALDO	Admit	Desl	SALDO
Bujaru	3	-2	1	0	0	0	0	0	0	3	-2	1
Castanhal	741	-462	279	297	-295	2	0	0	0	1.038	-757	281
Colares	18	0	18	0	0	0	0	0	0	18	0	18
Curuçá	4	-4	0	0	0	0	0	0	0	4	-4	0
Igarapé-Açu	22	-20	2	11	-9	2	0	0	0	33	-29	4
Inhangapi	27	-9	18	4	-2	2	0	0	0	31	-11	20
Magalhães Barata	2	-5	-3	0	0	0	0	0	0	2	-5	-3
Maracanã	3	-2	1	0	0	0	0	0	0	3	-2	1
Marapanim	8	-1	7	0	0	0	0	0	0	8	-1	7
Santa Izabel do Pará	75	-55	20	53	-39	14	0	0	0	128	-94	34
Santa Maria do Pará	30	-14	16	0	0	0	0	0	0	30	-14	16
Santo Antônio do Tauá	132	-18	114	10	-7	3	0	0	0	142	-25	117
São Caetano de Odivelas	4	-2	2	0	0	0	0	0	0	4	-2	2
São Domingos do Capim	4	-3	1	34	-21	13	0	0	0	38	-24	14
São Francisco do Pará	22	-8	14	0	0	0	0	0	0	22	-8	14
São João da Ponta	0	0	0	0	0	0	0	0	0	0	0	0
São Miguel do Guamá	81	-86	-5	0	-2	-2	0	0	0	81	-88	-7
Terra Alta	0	-3	-3	0	0	0	0	0	0	0	-3	-3
Vigia	125	-38	87	20	-7	13	0	0	0	145	-45	100
Total	1.301	-732	569	429	-382	47	0	0	0	1.730	-1.114	616

Fonte: MTE/CAGED – Setembro/2018. Elaboração: SEBRAE PA/UGEM

Nota: MPE = Micro e Pequenas Empresas; MGE = Médias e Grandes Empresas; Adm. Pública = Administração Pública; Admit = admitidos; Desl = desligados

Saldo Territorial ER Marajó

No território do Regional Marajó, em setembro de 2018, as **Micro e Pequenas Empresas (MPE)** apresentaram saldo de **08 demissões** (quadro 34), as **Médias e Grandes Empresas (MGE)** computaram saldo de **46 desligamentos**, já na Administração Pública o saldo manteve-se nulo. O período de setembro fechou com uma redução de 54 funcionários (gráfico 20).

Quadro 34 – Saldo de empregos/desempregos gerados pelas MPE/MGE/Administração Pública, no Regional Marajó, em setembro de 2018.

Mês	Regional Marajó											
	MPE			MGE			Adm. Pública			Total		
	Admit	Desl	SALDO	Admit	Desl	SALDO	Admit	Desl	SALDO	Admit	Desl	SALDO
Janeiro	92	-87	5	10	-21	-11	0	0	0	102	-108	-6
Fevereiro	72	-45	27	19	-134	-115	0	0	0	91	-179	-88
Março	47	-66	-19	8	-81	-73	0	0	0	55	-147	-92
Abril	51	-85	-34	9	-9	0	0	0	0	60	-94	-34
Mai	65	-59	6	4	-14	-10	0	0	0	69	-73	-4
Junho	53	-74	-21	15	-18	-3	0	0	0	68	-92	-24
Julho	171	-81	90	10	-15	-5	0	0	0	181	-96	85
Agosto	104	-77	27	15	-9	6	0	0	0	119	-86	33
Setembro	76	-84	-8	10	-56	-46	0	0	0	86	-140	-54

Fonte: MTE/CAGED – Setembro/2018. Elaboração: SEBRAE PA/UGEM

Nota: MPE = Micro e Pequenas Empresas; MGE = Médias e Grandes Empresas; Adm. Pública = Administração Pública; Admit = admitidos; Desl = desligados.

Gráfico 20 – Saldo de empregos/desempregos gerados pelas MPE/MGE/Administração Pública, no Regional Marajó, em setembro de 2018.

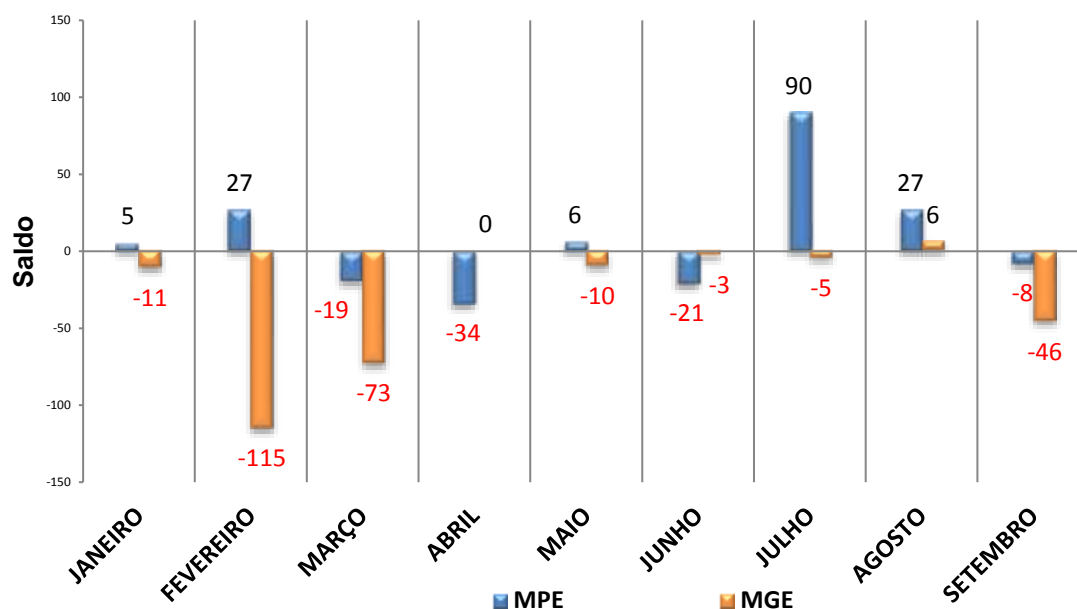

Fonte: MTE/CAGED – Setembro/2018. Elaboração: SEBRAE PA/UGEM

Nota: MPE = Micro e Pequenas Empresas; MGE = Médias e Grandes Empresas; Adm. Pública = Administração Pública; Admit = admitidos; Desl = desligados

No mês de setembro/18 o saldo acumulado no território foi de 81 admissões, pelas MPE. Já as MGE protocolaram o saldo de 256 demissões, fechando o saldo acumulado geral de empregos com valor de 184 cortes no regional de Marajó (quadro 35).

Quadro 35 – Saldo Acumulado de empregos/desempregos gerados pelas MPE/MGE/Administração Pública, no regional Marajó, em setembro de 2018.

Mês	Regional Marajó											
	MPE			MGE			Adm. Pública			Total		
	Admit	Desl	SALDO	Admit	Desl	SALDO	Admit	Desl	SALDO	Admit	Desl	SALDO
Janeiro	92	-87	5	10	-21	-11	0	0	0	102	-108	-6
Fevereiro	196	-133	63	29	-155	-126	0	0	0	225	-288	-63
Março	243	-201	42	38	-236	-198	0	0	0	281	-437	-156
Abril	302	-289	13	47	-245	-198	0	0	0	349	-534	-185
Mai	368	-373	-5	51	-259	-208	0	0	0	419	-632	-213
Junho	424	-452	-28	66	-277	-211	0	0	0	490	-729	-239
Julho	598	-543	55	76	-292	-216	0	-2	-2	674	-837	-163
Agosto	703	-621	82	91	-301	-210	0	-4	-4	794	-926	-132
Setembro	786	-705	81	101	-357	-256	0	-9	-9	887	-1.071	-184

Fonte: MTE/CAGED – Setembro/2018. Elaboração: SEBRAE-PA/UGEM

Nota: MPE = Micro e Pequenas Empresas; MGE = Médias e Grandes Empresas; Adm. Pública = Administração Pública; Admit = admitidos; Desl = desligados.

No segmento setorial (Quadro 36), as MPE no território Marajó apresentaram saldo positivo em quatro dos setes setores econômicos analisados. O setor de Serviços com 14 admissões, Agropecuária com 05 contratação, Serviço da Indústria de Utilidade Pública e Construção Civil com saldo nulo. O setor que fechou com saldo negativo foram: Indústria de Transformação com 16 desligamento, Comércio com a diminuição de 11 vagas e Extrativo Mineral com menos um posto de trabalho. As MGE que fecharam o mês com uma retração em seus estoques de empregos foram: Indústria de Transformação (-49 postos) e o de Serviços (-02 posto), (Gráfico 21).

Quadro 36 – Geração líquida de empregos (MPE x MGE), por setor no Regional Marajó, em setembro de 2018.

Setor	MPE	MGE	Total
Extrativo Mineral	-1	0	-1
Indústria de Transformação	-16	-49	-65
Serv. Ind. de Util. Pública	0	0	0
Construção Civil	0	0	0
Comércio	-11	-2	-13
Serviços	14	4	18
Agropecuária	5	1	6

Fonte: MTE/CAGED – Setembro/2018. Elaboração: SEBRAE PA/UGEM

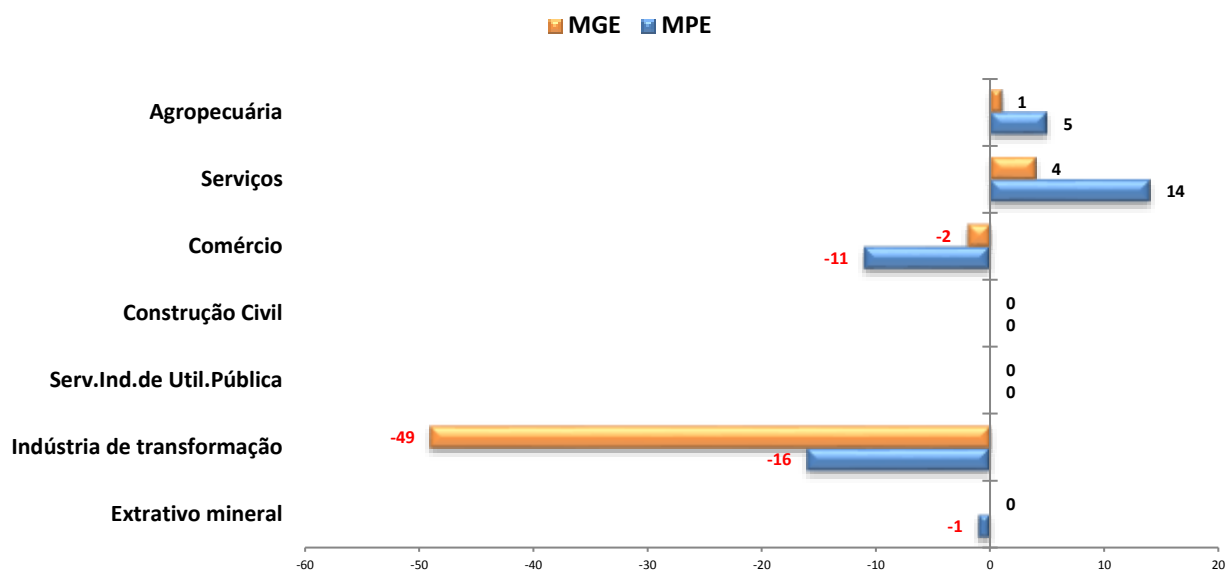
Gráfico 21: Geração líquida de empregos (MPE x MGE), por setor no Regional Marajó, em setembro de 2018.

Fonte: MTE/CAGED – Setembro/2018. Elaboração: SEBRAE PA/UGEM

Nota: MPE = Micro e Pequenas Empresas; MGE = Médias e Grandes Empresas; Adm. Pública = Administração Pública; Admit = admitidos; Desl = desligados

Nos municípios do Território do Marajó, no período de setembro, as MPE que se destacaram com saldo positivo, o município de Portel (+07 postos), seguido pelos municípios de Cachoeira do Arari (+05 postos) e São Sebastião da Boa Vista (+04 postos). Já pelas MGE, o maior registro de demissão estar no município de Afuá com 49 desligamentos. (Quadro 37).

Quadro 37 – Saldo de empregos/desempregos gerados pelas MPE/MGE/Administração Pública, por município no Regional Marajó, em setembro de 2018.

Município	MPE			MGE			Adm. Pública			Total		
	Admit	Desl	SALDO	Admit	Desl	SALDO	Admit	Desl	SALDO	Admit	Desl	SALDO
Afuá	0	-3	-3	0	-49	-49	0	0	0	0	-52	-52
Anajás	3	0	3	0	0	0	0	0	0	3	0	3
Bagre	0	0	0	0	0	0	0	0	0	0	0	0
Breves	29	-35	-6	8	-6	2	0	0	0	37	-41	-4
Cachoeira do Arari	10	-5	5	0	0	0	0	0	0	10	-5	5
Chaves	1	0	1	2	-1	1	0	0	0	3	-1	2
Currálinho	0	0	0	0	0	0	0	0	0	0	0	0
Gurupá	1	-4	-3	0	0	0	0	0	0	1	-4	-3
Melgaço	1	0	1	0	0	0	0	0	0	1	0	1
Muaná	1	0	1	0	0	0	0	0	0	1	0	1
Ponta de Pedras	3	-4	-1	0	0	0	0	0	0	3	-4	-1
Portel	15	-8	7	0	0	0	0	0	0	15	-8	7
Salvaterra	3	-15	-12	0	0	0	0	0	0	3	-15	-12
Santa Cruz do Arari	0	0	0	0	0	0	0	0	0	0	0	0
São Sebastião da Boa Vista	4	0	4	0	0	0	0	0	0	4	0	4
Soure	5	-10	-5	0	0	0	0	0	0	5	-10	-5
Total	76	-84	-8	10	-56	-46	0	0	0	86	-140	-54

Fonte: MTE/CAGED – Setembro/2018. Elaboração: SEBRAE PA/UGEM

Nota: MPE = Micro e Pequenas Empresas; MGE = Médias e Grandes Empresas; Adm. Pública = Administração Pública; Admit = admitidos; Desl = desligados

Saldo Territorial ER Metropolitana

No território do Regional Metropolitana, em setembro de 2018, as **Micro e Pequenas Empresas (MPE)** apresentaram saldo de **870 admissões**, as **Médias e Grandes Empresas (MGE)** computaram saldo de **702 contratações**, já na Administração Pública demitiu um trabalhador. O período de setembro/18 catalogou com um saldo positivo de 1.571 postos de trabalho no território Metropolitana (Quadro 38).

Quadro 38 – Saldo de empregos/desempregos gerados pelas MPE/MGE/Administração Pública, no Regional Metropolitana, em setembro de 2018.

Regional Metropolitana												
Mês	MPE			MGE			Adm. Pública			Total		
	Admit	Desl	SALDO	Admit	Desl	SALDO	Admit	Desl	SALDO	Admit	Desl	SALDO
Janeiro	5.318	-4.878	440	4.157	-5.590	-1.433	5	-7	-2	9.480	-10.475	-995
Fevereiro	4.373	-3.551	822	4.321	-4.462	-141	4	-8	-4	8.698	-8.021	677
Março	4.619	-4.375	244	3.833	-4.054	-221	2	-3	-1	8.454	-8.432	22
Abril	4.240	-3.935	305	4.074	-3.771	303	4	-2	2	8.318	-7.708	610
Mai	3.907	-3.979	-72	4.044	-4.649	-605	4	-7	-3	7.955	-8.635	-680
Junho	3.865	-4.265	-400	4.125	-4.767	-642	14	-4	10	8.004	-9.036	-1.032
Julho	3.963	-3.380	583	3.680	-4.159	-479	3	-2	1	7.646	-7.541	105
Agosto	5.231	-4.202	1.029	5.142	-4.283	859	1	-3	-2	10.374	-8.488	1.886
Setembro	4.632	-3.762	870	5.134	-4.432	702	1	-2	-1	9.767	-8.196	1.571

Fonte: MTE/CAGED – Setembro/2018. Elaboração: SEBRAE PA/UGEM

Nota: MPE = Micro e Pequenas Empresas; MGE = Médias e Grandes Empresas; Adm. Pública = Administração Pública; Admit = admitidos; Desl = desligados.

Gráfico 22 – Saldo de empregos/desempregos gerados pelas MPE/MGE/Administração Pública, no Regional Metropolitana, em setembro de 2018.

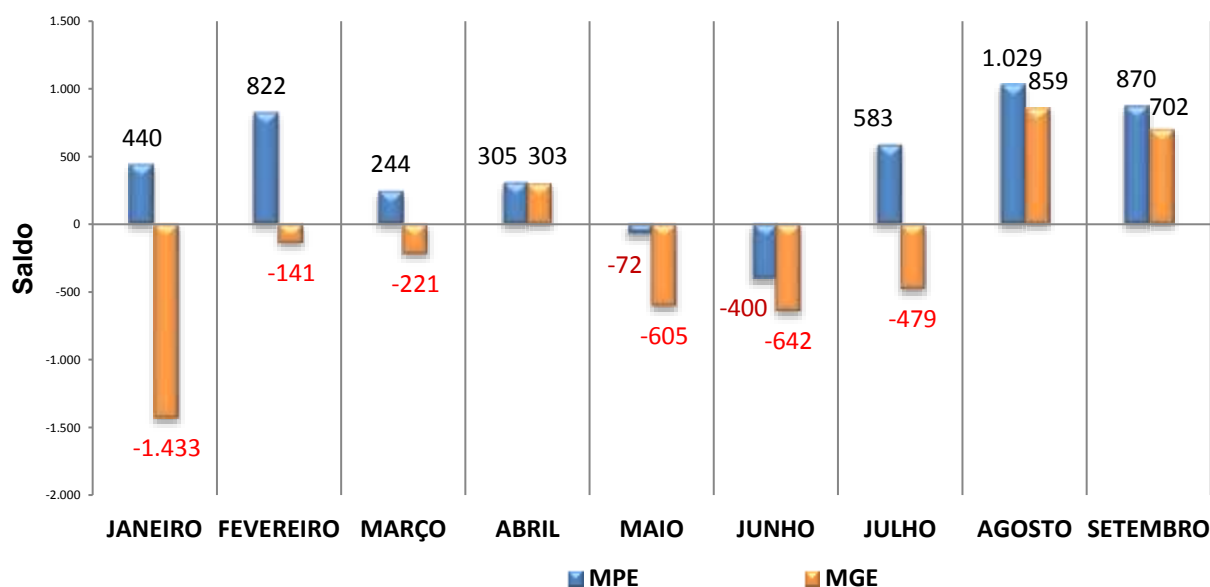

Fonte: MTE/CAGED – Setembro/2018. Elaboração: SEBRAE PA/UGEM

Nota: MPE = Micro e Pequenas Empresas; MGE = Médias e Grandes Empresas; Adm. Pública = Administração Pública; Admit = admitidos; Desl = desligados

No mês de setembro o saldo acumulado no território foi de 4.829 admissões pelas MPE e pelas MGE foi um saldo de 1.875 demissões, fechando o saldo geral de emprego na região com 2.958 novos postos de trabalho com variação superior de 164,82% em comparação a agosto/18 (1.117 postos) (Quadro 39).

Quadro 39 – Saldo Acumulado de empregos/desempregos gerados pelas MPE/MGE/Administração Pública, no Regional Metropolitano, em setembro de 2018.

Regional Metropolitano												
Mês	MPE			MGE			Adm. Pública			Total		
	Admit	Desl	SALDO	Admit	Desl	SALDO	Admit	Desl	SALDO	Admit	Desl	SALDO
Janeiro	5.318	-4.878	440	4.157	-5.590	-1.433	5	-7	-2	9.480	-10.475	-995
Fevereiro	9.866	-8.537	1.329	8.519	-10.122	-1.603	9	-15	-6	18.394	-18.674	-280
Março	14.755	-13.019	1.736	12.479	-14.229	-1.750	11	-18	-7	27.245	-27.266	-21
Abril	19.386	-17.213	2.173	16.728	-18.399	-1.671	20	-20	0	36.134	-35.632	502
Mai	23.802	-21.487	2.315	20.834	-23.178	-2.344	24	-27	-3	44.660	-44.692	-32
Junho	27.997	-26.020	1.977	25.055	-28.159	-3.104	38	-32	6	53.090	-54.211	-1.121
Julho	32.274	-29.590	2.684	28.913	-32.413	-3.500	41	-34	7	61.228	-62.037	-809
Agosto	37.789	-34.052	3.737	34.190	-36.815	-2.625	42	-37	5	72.021	-70.904	1.117
Setembro	42.878	-38.049	4.829	39.560	-41.435	-1.875	43	-39	4	82.481	-79.523	2.958

Fonte: MTE/CAGED – Setembro/2018. Elaboração: SEBRAE-PA/UGEM

Nota: MPE = Micro e Pequenas Empresas; MGE = Médias e Grandes Empresas; Adm. Pública = Administração Pública; Admit = admitidos; Desl = desligados.

No segmento setorial (Quadro 40), as MPE no território Metropolitano apresentaram saldo positivo em seis dos sete setores econômicos estudados, sendo o da **Serviços com 451 admissões, Construção Civil com 305 novos trabalhadores, Indústria de Transformação com a contratação de 71 funcionários, Comércio com a geração de 36 empregos, Agropecuária com a ampliação de 08 vagas de empregos, Serviço da Indústria de Utilidade Pública com saldo nulo e Extrativo Mineral com uma admissão.** As MGE que catalogaram uma queda no saldo de emprego, foram: Agropecuária com 95 demissões, Indústria de Transformação com 42 desligamentos e a Construção Civil com 02 demissões, por outro lado, o setor de Serviços ampliou seu estoque contratando 659 funcionários, Comércio com 162 novos empregos e o Serviço da Indústria de Utilidade Pública com admissão de 20 trabalhadores (Gráfico 23).

Quadro 40 – Geração líquida de empregos (MPE x MGE), por setor, no Regional Metropolitano, em setembro de 2018.

Setor	MPE	MGE	Total
Extrativo Mineral	-1	0	-1
Indústria de Transformação	71	-42	29
Serv. Ind. de Util. Pública	0	20	20
Construção Civil	305	-2	303
Comércio	36	162	198
Serviços	451	659	1.110
Agropecuária	8	-95	-87

Fonte: MTE/CAGED – Setembro/2018. Elaboração: SEBRAE PA/UGEM

Gráfico 23: Geração líquida de empregos (MPE x MGE), por setor, no Regional Metropolitano, em setembro de 2018.

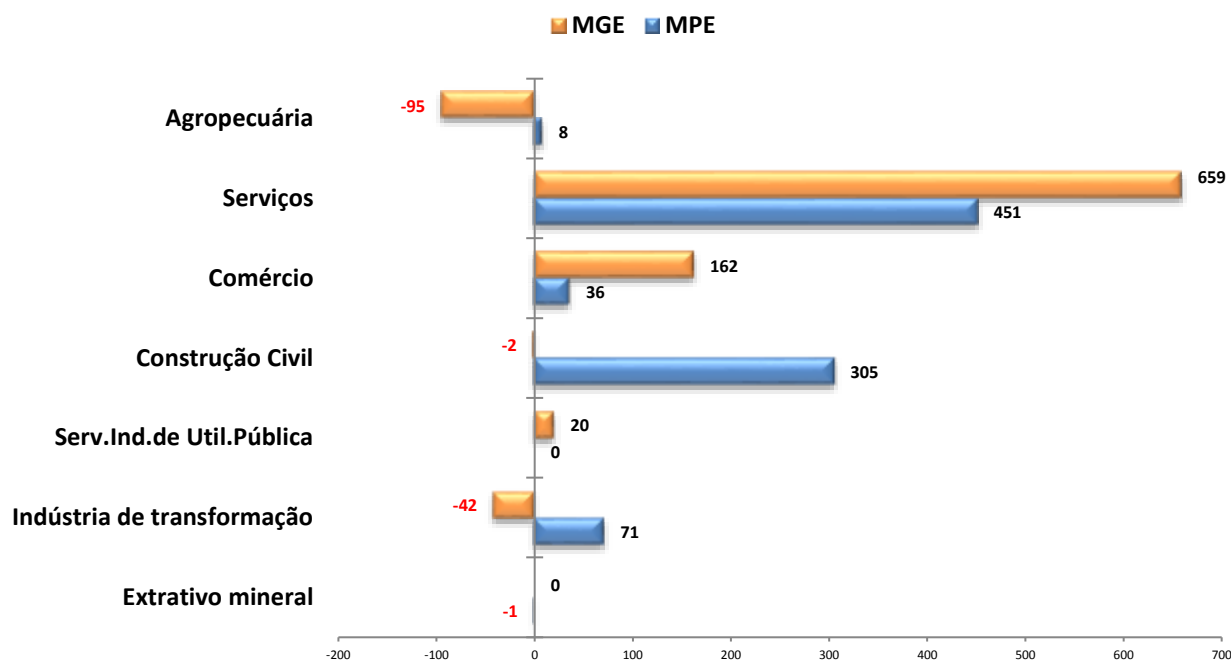

Fonte: MTE/CAGED – Setembro/2018. Elaboração: SEBRAE PA/UGEM

Nota: MPE = Micro e Pequenas Empresas; MGE = Médias e Grandes Empresas; Adm. Pública = Administração Pública; Admit = admitidos; Desl = desligados

Nos municípios do Território do Metropolitano, no período de setembro/18, nas MPE os municípios que mais contrataram são: Belém (+457 postos), Ananindeua (+251 postos), Benevides (+102 postos), Marituba (+19 postos) e Santa Bárbara do Pará uma vaga de emprego. As MGE que mais geraram empregos foram nos territórios de Belém com 653 contratações e Marituba com 36 admissões, em relação ao saldo negativo temos, somente, Ananindeua com 05 desligamentos. Na Administração Pública os municípios de Ananindeua, Belém, Benevides e Santa Bárbara do Pará registraram neste mês saldos nulos, porém apenas o município de Marituba catalogou um corte de trabalho. No geral, o regional Metropolitano, de acordo com Ministério do Trabalho e Emprego, protocolou 1.571 admissões. (Quadro 41).

Quadro 41 – Saldo de empregos/desempregos gerados pelas MPE/MGE/Administração Pública, por município no Regional Metropolitano, em setembro de 2018.

Município	MPE			MGE			Adm. Pública			Total		
	Admit	Desl	SALDO	Admit	Desl	SALDO	Admit	Desl	SALDO	Admit	Desl	SALDO
Ananindeua	832	-581	251	677	-682	-5	0	0	0	1.509	-1.263	246
Belém	3.445	-2.948	497	4.156	-3.503	653	1	0	0	7.602	-6.451	1.150
Benevides	197	-95	102	140	-127	13	0	0	0	337	-222	115
Marituba	125	-106	19	133	-97	36	0	-2	-1	258	-205	54
Santa Bárbara do Pará	33	-32	1	28	-23	5	0	0	0	61	-55	6
Total	4.632	-3.762	870	5.134	-4.432	702	1	-2	-1	9.767	-8.196	1.571

Fonte: MTE/CAGED – Setembro/2018. Elaboração: SEBRAE PA/UGEM

Nota: MPE = Micro e Pequenas Empresas; MGE = Médias e Grandes Empresas; Adm. Pública = Administração Pública; Admit = admitidos; Desl = desligados

Saldo Territorial ER Tapajós

No território do Regional Tapajós, em setembro de 2018, as **Micro e Pequenas Empresas (MPE)** apresentaram saldo de **45 admissões**, já nas **Médias e Grandes Empresas (MGE)** protocolaram no Ministério do Trabalho e Emprego saldo de **33 empregos celetistas**, na Administração Pública o saldo permaneceu nulo, fechando o período de setembro com saldo de 78 admissões no Regional Tapajós (quadro 42).

Quadro 42 – Saldo de empregos/desempregos gerados pelas MPE/MGE/Administração Pública, no Regional Tapajós, em setembro de 2018.

Regional Tapajós												
Mês	MPE			MGE			Adm. Pública			Total		
	Admit	Desl	SALDO	Admit	Desl	SALDO	Admit	Desl	SALDO	Admit	Desl	SALDO
Janeiro	571	-391	180	50	-77	-27	0	0	0	621	-468	153
Fevereiro	417	-389	28	70	-41	29	0	0	0	487	-430	57
Março	426	-385	41	79	-95	-16	0	0	0	505	-480	25
Abril	440	-292	148	101	-87	14	0	0	0	541	-379	162
Mai	569	-434	135	71	-122	-51	0	0	0	640	-556	84
Junho	567	-417	150	153	-89	64	0	0	0	720	-506	214
Julho	518	-439	79	66	-152	-86	0	0	0	584	-591	-7
Agosto	548	-382	166	69	-95	-26	0	0	0	617	-477	140
Setembro	408	-363	45	101	-68	33	0	0	0	509	-431	78

Fonte: MTE/CAGED – Setembro/2018. Elaboração: SEBRAE-PA/UGEM

Nota: MPE = Micro e Pequenas Empresas; MGE = Médias e Grandes Empresas; Adm. Pública = Administração Pública; Admit = admitidos; Desl = desligados.

Gráfico 24 – Saldo de empregos/desempregos gerados pelas MPE/MGE/Administração Pública, no Regional Tapajós, em setembro de 2018.

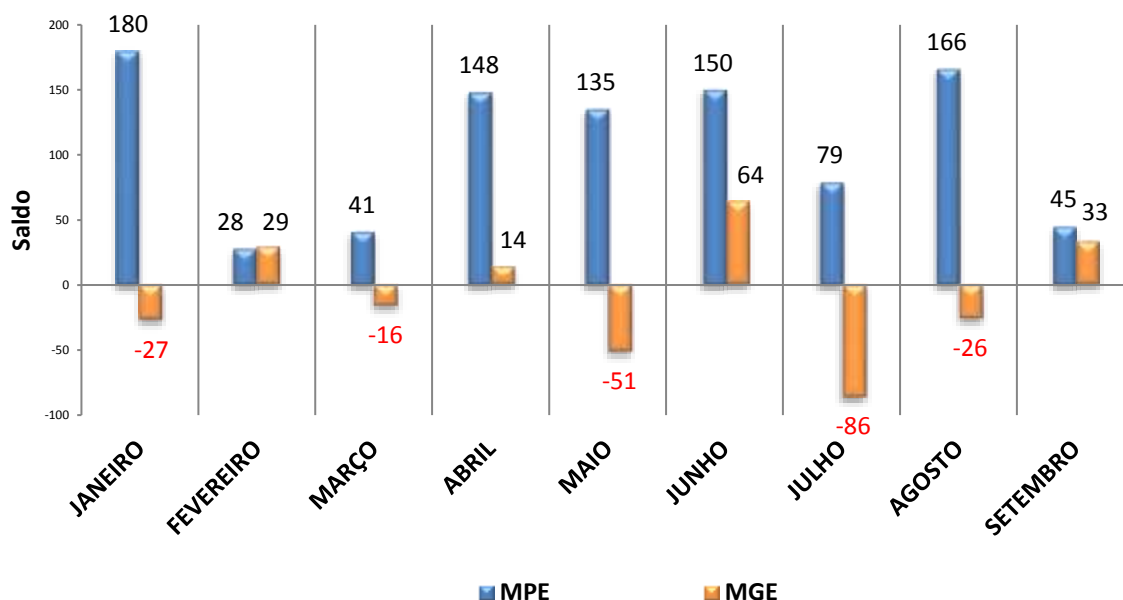

Fonte: MTE/CAGED – Setembro/2018. Elaboração: SEBRAE-PA/UGEM

Nota: MPE = Micro e Pequenas Empresas; MGE = Médias e Grandes Empresas; Adm. Pública = Administração Pública; Admit = admitidos; Desl = desligados.

No mês de setembro/18 o saldo acumulado no território Tapajós foi de 1.087 admissões, equivalente a uma variação superior de 122,29% (comparando ao mês de setembro/17 com 489 admissões), pelas MPE e pelas MGE apresentou um saldo de 153 demissões, fechando o saldo geral de emprego com valor de 934 novos empregos no território (Quadro 43).

Quadro 43 – Saldo Acumulado de empregos/desempregos gerados pelas MPE/MGE/Administração Pública, no Regional Tapajós, em setembro de 2018.

Regional Tapajós												
Mês	MPE			MGE			Adm. Pública			Total		
	Admit	Desl	SALDO	Admit	Desl	SALDO	Admit	Desl	SALDO	Admit	Desl	SALDO
Janeiro	571	-391	180	50	-77	-27	0	0	0	621	-468	153
Fevereiro	990	-781	209	120	-118	2	0	0	0	1.110	-899	211
Março	1.426	-1.176	250	199	-213	-14	0	0	0	1.625	-1.389	236
Abril	1.926	-1.479	447	302	-304	-2	0	0	0	2.228	-1.783	445
Mai	2.499	-1.917	582	373	-426	-53	0	0	0	2.872	-2.343	529
Junho	3.110	-2.372	738	526	-538	-12	0	0	0	3.636	-2.910	726
Julho	3.638	-2.825	813	592	-751	-159	0	0	0	4.230	-3.576	654
Agosto	4.263	-3.224	1.039	662	-848	-186	0	0	0	4.925	-4.072	853
Setembro	4.686	-3.599	1.087	763	-916	-153	0	0	0	5.449	-4.515	934

Fonte: MTE/CAGED – Setembro/2018. Elaboração: SEBRAE-PA/UGEM

Nota: MPE = Micro e Pequenas Empresas; MGE = Médias e Grandes Empresas; Adm. Pública = Administração Pública; Admit = admitidos; Desl = desligados.

No segmento setorial (Quadro 44), as MPE, no território Tapajós, apresentaram saldos positivos em cinco dos sete setores analisados, **com destaque o setor do Comércio fechou com saldo de 39 novos funcionários**, seguido pelo setor de **Serviços com 20 admissões**, Indústria de Transformação com uma contratação, Serviço da Indústria de Utilidade Pública com um emprego celetista e Extrativo Mineral com saldo nulo. Todavia, somente os setores da Construção Civil (-09 postos) e o Agropecuária (-07 postos) registraram saldos negativos. Nas MGE, os setores que protocolaram saldos mais expressivo foram: Serviços 18 admissões e Indústria de Transformação com 04 desligamentos, conforme quadro 44 e o gráfico 25.

Quadro 44 – Geração líquida de empregos (MPE x MGE), por setor no Regional Tapajós, em setembro de 2018.

Setor	MPE	MGE	Total
Extrativo Mineral	0	12	12
Indústria de Transformação	1	-4	-3
Serv. Ind. de Util. Pública	1	2	3
Construção Civil	-9	0	-9
Comércio	39	5	44
Serviços	20	18	38
Agropecuária	-7	0	-7

Fonte: MTE/CAGED – Setembro/2018. Elaboração: SEBRAE-PA/UGEM

Gráfico 25: Geração líquida de empregos (MPE x MGE), por setor no Regional Tapajós, em setembro de 2018.

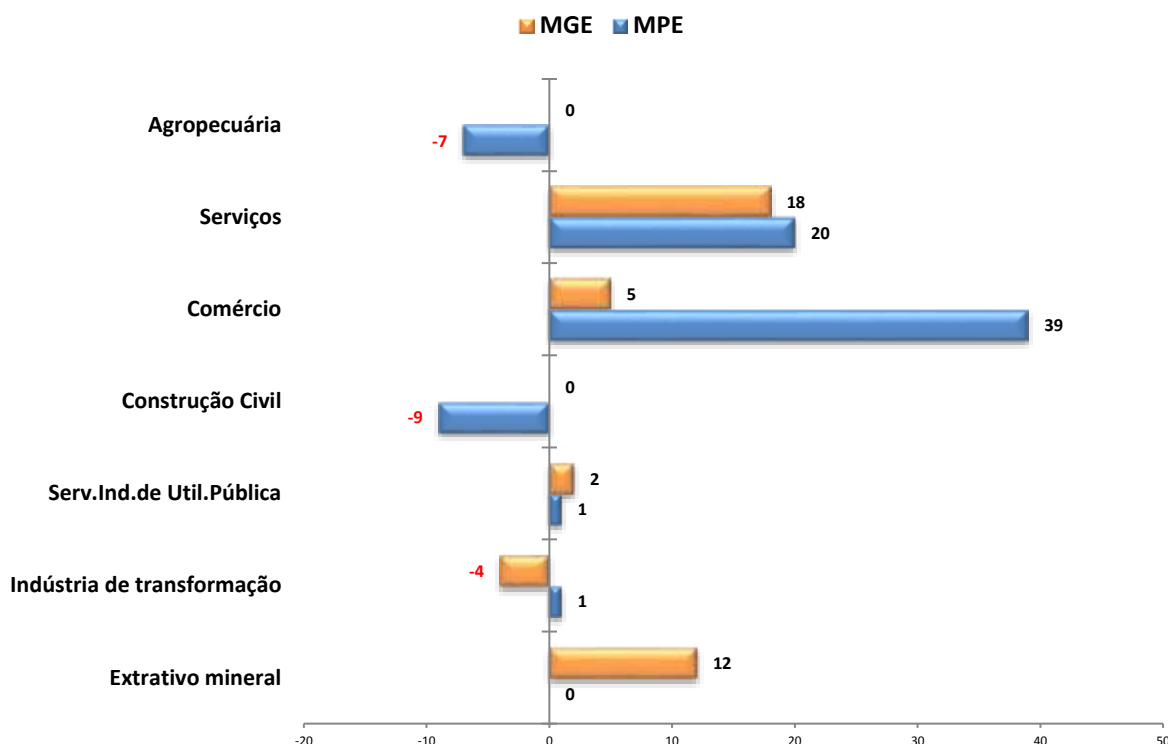

Fonte: MTE/CAGED – Setembro/2018. Elaboração: SEBRAE-PA/UGEM

Nota: MPE = Micro e Pequenas Empresas; MGE = Médias e Grandes Empresas; Adm. Pública = Administração Pública; Admit = admitidos; Desl = desligados.

Os municípios do Território do Tapajós, no período de setembro/18, as MPE que apresentou um valor crescente de emprego foi Itaituba com 59 vínculos empregatícios. No entanto, apenas os municípios de Novo Progresso (-05 postos), Rurópolis (-05 postos), Aveiro (-02 postos) e Jacareacanga (-02 postos) protocolaram saldos negativos no período vigente. Ao analisamos as MGE com maiores registram de emprego estão nos municípios de: Itaituba com 23 admissões e Novo progresso com 04 contratações, (Quadro 45).

Quadro 45 – Saldo de empregos/desempregos gerados pelas MPE/MGE/Administração Pública, por município no Regional Tapajós, em setembro de 2018.

Município	MPE			MGE			Adm. Pública			Total		
	Admit	Desl	SALDO	Admit	Desl	SALDO	Admit	Desl	SALDO	Admit	Desl	SALDO
Aveiro	0	-2	-2	0	0	0	0	0	0	0	-2	-2
Itaituba	243	-184	59	70	-47	23	0	0	0	313	-231	82
Jacareacanga	9	-11	-2	3	-1	2	0	0	0	12	-12	0
Novo Progresso	119	-124	-5	23	-19	4	0	0	0	142	-143	-1
Rurópolis	14	-19	-5	0	0	0	0	0	0	14	-19	-5
Trairão	23	-23	0	5	-1	4	0	0	0	28	-24	4
Total	408	-363	45	101	-68	33	0	0	0	509	-431	78

Fonte: MTE/CAGED – Setembro/2018. Elaboração: SEBRAE-PA/UGEM

Nota: MPE = Micro e Pequenas Empresas; MGE = Médias e Grandes Empresas; Adm. Pública = Administração Pública; Admit = admitidos; Desl = desligados.

Saldo Territorial ER Tocantins

No território do Regional Tocantins, em setembro de 2018, terminou com saldo de **387 admissões** pelas **Micro e Pequenas Empresas (MPE)** e as **Médias e Grandes Empresas (MGE)** com um saldo de **1.029 novos postos de trabalho** (Quadro 46), a Administração Pública tabelou um saldo nulo. O regional de Tocantins fechou o período de setembro com 1.416 novos funcionários.

Quadro 46 – Saldo de empregos/desempregos gerados pelas MPE/MGE/Administração Pública, no Regional Tocantins, em setembro de 2018.

Regional Tocantins												
Mês	MPE			MGE			Adm. Pública			Total		
	Admit	Desl	SALDO	Admit	Desl	SALDO	Admit	Desl	SALDO	Admit	Desl	SALDO
Janeiro	741	-767	-26	491	-628	-137	0	0	0	1.232	-1.395	-163
Fevereiro	680	-586	94	575	-614	-39	0	0	0	1.255	-1.200	55
Março	870	-755	115	567	-628	-61	0	0	0	1.437	-1.383	54
Abril	938	-561	377	588	-652	-64	0	0	0	1.526	-1.213	313
Mai	772	-785	-13	594	-757	-163	0	0	0	1.366	-1.542	-176
Junho	783	-709	74	608	-614	-6	0	0	0	1.391	-1.323	68
Julho	900	-723	177	676	-419	257	0	0	0	1.576	-1.142	434
Agosto	936	-753	183	1.091	-585	506	0	-1	-1	2.027	-1.339	688
Setembro	1.066	-679	387	1.428	-399	1.029	0	0	0	2.494	-1.078	1.416

Fonte: MTE/CAGED – Setembro/2018. Elaboração: SEBRAE-PA/UGEM

Nota: MPE = Micro e Pequenas Empresas; MGE = Médias e Grandes Empresas; Adm. Pública = Administração Pública; Admit = admitidos; Desl = desligados.

Gráfico 26 – Saldo de empregos/desempregos gerados pelas MPE/MGE/Administração Pública, no Regional Tocantins, em setembro de 2018.

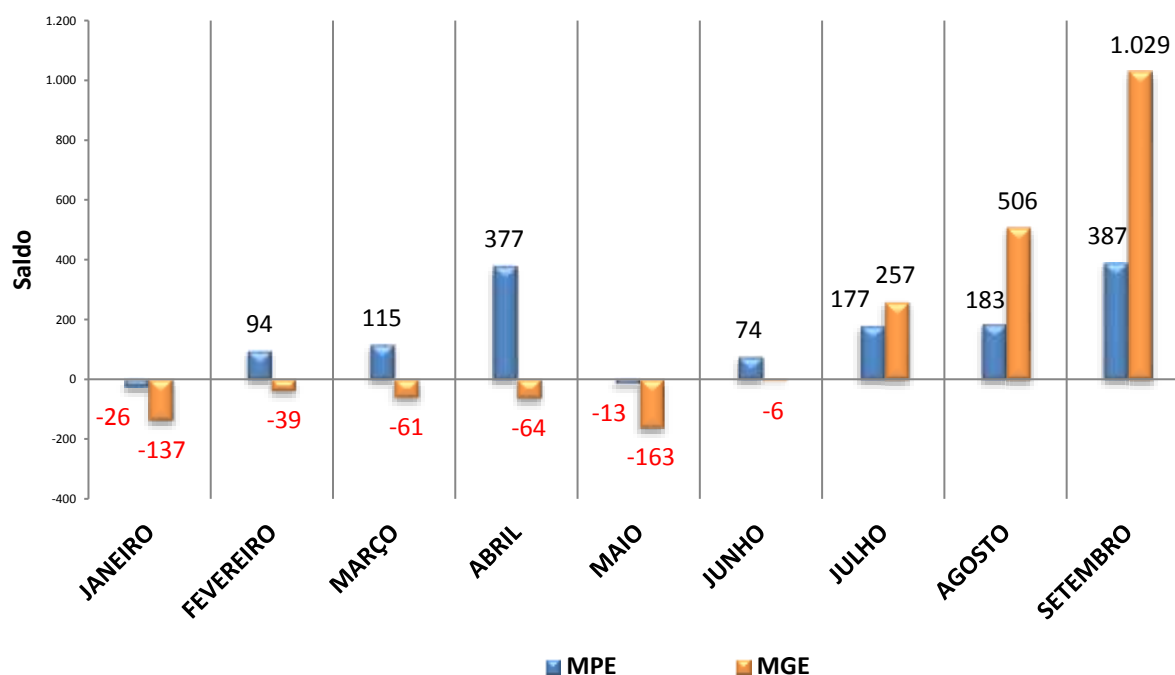

Fonte: MTE/CAGED – Setembro/2018. Elaboração: SEBRAE-PA/UGEM

Nota: MPE = Micro e Pequenas Empresas; MGE = Médias e Grandes Empresas; Adm. Pública = Administração Pública; Admit = admitidos; Desl = desligados.

No mês de setembro o saldo acumulado em Tocantins foi de 1.540 admissões pelas MPE e as MGE fecharam com um saldo de 1.367 admissões, fechando o saldo acumulado geral de emprego com valor de 2.906 novos funcionários (Quadro 47).

Quadro 47 – Saldo Acumulado de empregos/desempregos gerados pelas MPE/MGE/Administração Pública, no regional Tocantins, em setembro de 2018.

Regional Tocantins												
Mês	MPE			MGE			Adm. Pública			Total		
	Admit	Desl	SALDO	Admit	Desl	SALDO	Admit	Desl	SALDO	Admit	Desl	SALDO
Janeiro	741	-767	-26	491	-628	-137	0	0	0	1.232	-1.395	-163
Fevereiro	1.471	-1.385	86	1.068	-1.260	-192	0	0	0	2.539	-2.645	-106
Março	2.375	-2.147	228	1.636	-1.888	-252	0	0	0	4.011	-4.035	-24
Abril	3.341	-2.738	603	2.232	-2.546	-314	0	0	0	5.573	-5.284	289
Mai	4.188	-3.540	648	2.862	-3.328	-466	0	0	0	7.050	-6.868	182
Junho	5.027	-4.260	767	3.470	-3.943	-473	0	0	0	8.497	-8.203	294
Julho	5.992	-5.015	977	4.168	-4.393	-225	0	0	0	10.160	-9.408	752
Agosto	6.975	-5.811	1.164	5.259	-4.978	281	0	-1	-1	12.234	-10.790	1.444
Setembro	8.087	-6.547	1.540	6.761	-5.394	1.367	0	-1	-1	14.848	-11.942	2.906

Fonte: MTE/CAGED – Setembro/2018. Elaboração: SEBRAE-PA/UGEM

Nota: MPE = Micro e Pequenas Empresas; MGE = Médias e Grandes Empresas; Adm. Pública = Administração Pública; Admit = admitidos; Desl = desligados.

No segmento setorial (Quadro 48), as MPE apresentaram saldo positivo apenas em cinco dos sete setores explorados. Os quais foram: Serviços (+296 postos), Indústria de Transformação (+68 postos), Agropecuária (+35 postos), Comércio (+20 postos) e Serviço da Indústria de Utilidade Pública com saldo nulo no período. Todavia, somente os setores da Construção Civil (03 demissões) e a Extrativo Mineral (02 demissões) obtiveram saldos negativos. As MGE destacaram com maiores saldos foram nos setores da **Construção Civil com 443 novos empregos celetistas**, Indústria de Transformação com 352 contratações e Agropecuária com 227 vínculos empregatícios. Já em relação aos saldos negativos temos: Comércio (-07 postos), Extrativo Mineral (-06 postos) e Serviço da Indústria de Utilidade Pública (-03 postos) protocolaram uma queda em seus estoques de empregos no período, conforme gráfico 27.

Quadro 48 – Geração líquida de empregos (MPE x MGE), por setor no Regional Tocantins, em setembro de 2018.

Setor	MPE	MGE	Total
Extrativo Mineral	-2	-6	-8
Indústria de Transformação	68	352	420
Serv.Ind.de Util. Pública	0	-3	-3
Construção Civil	-30	443	413
Comércio	20	-7	13
Serviços	296	23	319
Agropecuária	35	227	262

Fonte: MTE/CAGED – Setembro/2018. Elaboração: SEBRAE-PA/UGEM

Gráfico 27: Geração líquida de empregos (MPE x MGE), por setor no Regional Tocantins, em setembro de 2018.

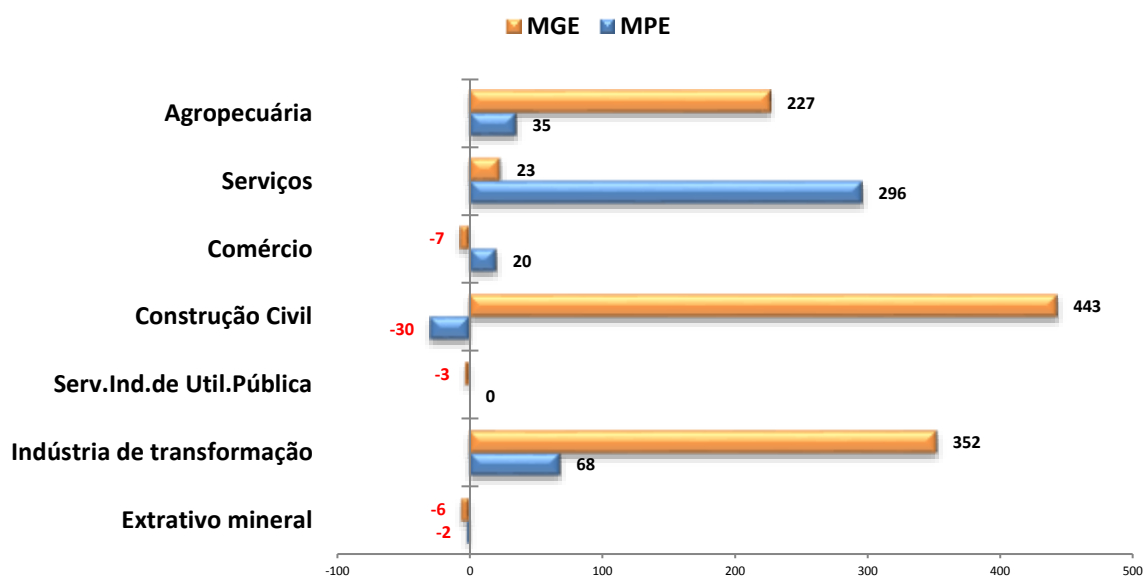

Fonte: MTE/CAGED – Setembro/2018. Elaboração: SEBRAE-PA/UGEM

Os municípios do Território do Tocantins, no período de setembro/18, as MPE se destacaram com saldo positivo foram os municípios de Barcarena (+215 postos), Tailândia (+112 postos) e Moju (+32 postos). Já em relação aos saldos negativos temos: Acará (-06 postos), Abaetetuba (-05 postos) e Limoeiro do Ajuru (-03 postos). Pelas MGE, os municípios que mais contrataram e demitiram estão nos municípios de: Tailândia com a contratação de 556 trabalhadores e Moju com 23 desligamentos (Quadro 49).

Quadro 49 – Saldo de empregos/desempregos gerados pelas MPE/MGE/Administração Pública, por município no Regional Tocantins, em setembro de 2018.

Município	MPE			MGE			Adm. Pública			Total		
	Admit	Desl	SALDO	Admit	Desl	SALDO	Admit	Desl	SALDO	Admit	Desl	SALDO
Abaetetuba	124	-129	-5	16	-13	3	0	0	0	140	-142	-2
Acará	10	-16	-6	82	-29	53	0	0	0	92	-45	47
Baião	4	-2	2	0	0	0	0	0	0	4	-2	2
Barcarena	528	-313	215	670	-233	437	0	0	0	1.198	-546	652
Cametá	32	-15	17	2	-3	-1	0	0	0	34	-18	16
Igarapé-Miri	17	-4	13	0	0	0	0	0	0	17	-4	13
Limoeiro do Ajuru	1	-4	-3	0	0	0	0	0	0	1	-4	-3
Mocajuba	15	-2	13	4	0	4	0	0	0	19	-2	17
Moju	128	-96	32	34	-57	-23	0	0	0	162	-153	9
Oeiras do Pará	0	-3	-3	0	0	0	0	0	0	0	-3	-3
Tailândia	207	-95	112	620	-64	556	0	0	0	827	-159	668
Total	1.066	-679	387	1.428	-399	1.029	0	0	0	2.494	-1.078	1.416

Fonte: MTE/CAGED – Setembro/2018. Elaboração: SEBRAE-PA/UGEM

Nota: MPE = Micro e Pequenas Empresas; MGE = Médias e Grandes Empresas; Adm. Pública = Administração Pública; Admit = admitidos; Desl = desligados.

Saldo Territorial ER Xingu

No território do Regional Xingu, em setembro de 2018, registrou um saldo de **286 novos funcionários** pelas **Micro e Pequenas Empresas (MPE)**, nas **Médias e Grandes Empresas (MGE)** apresentaram saldo de **128 admissões**, e na Administração Pública o saldo foi nulo. Fechando o mês de setembro com um saldo geral de 414 novas contratações, com uma variação inferior equivalente à 41,11%, quando comparando a setembro de 2017 (+703 postos) e uma média de janeiro a setembro/18 no valor de 334 novos postos de trabalho no Regional Xingu (Quadro 50).

Quadro 50 – Saldo de empregos/desempregos gerados pelas MPE/MGE/Administração Pública, no Regional Xingu, em setembro de 2018.

Mês	Regional Xingu											
	MPE			MGE			Adm. Pública			Total		
	Admit	Desl	SALDO	Admit	Desl	SALDO	Admit	Desl	SALDO	Admit	Desl	SALDO
Janeiro	574	-573	1	171	-417	-246	0	0	0	745	-990	-245
Fevereiro	477	-413	64	119	-562	-443	0	-2	-2	596	-977	-381
Março	517	-473	44	112	-475	-363	4	0	4	633	-948	-315
Abril	495	-520	-25	214	-178	36	2	0	2	711	-698	13
Mai	1.420	-441	979	425	-254	171	0	-11	-11	1.845	-706	1.139
Junho	1.051	-511	540	620	-159	461	0	0	0	1.671	-670	1.001
Julho	1.089	-550	539	827	-319	508	0	0	0	1.916	-869	1.047
Agosto	975	-511	464	202	-341	-139	9	0	9	1.186	-852	334
Setembro	830	-544	286	286	-158	128	0	0	0	1.116	-702	414

Fonte: MTE/CAGED – Setembro/2018. Elaboração: SEBRAE-PA/UGEM

Nota: MPE = Micro e Pequenas Empresas; MGE = Médias e Grandes Empresas; Adm. Pública = Administração Pública; Admit = admitidos; Desl = desligados.

Gráfico 28 – Saldo de empregos/desempregos gerados pelas MPE/MGE/Administração Pública, no Regional Xingu, em setembro de 2018.

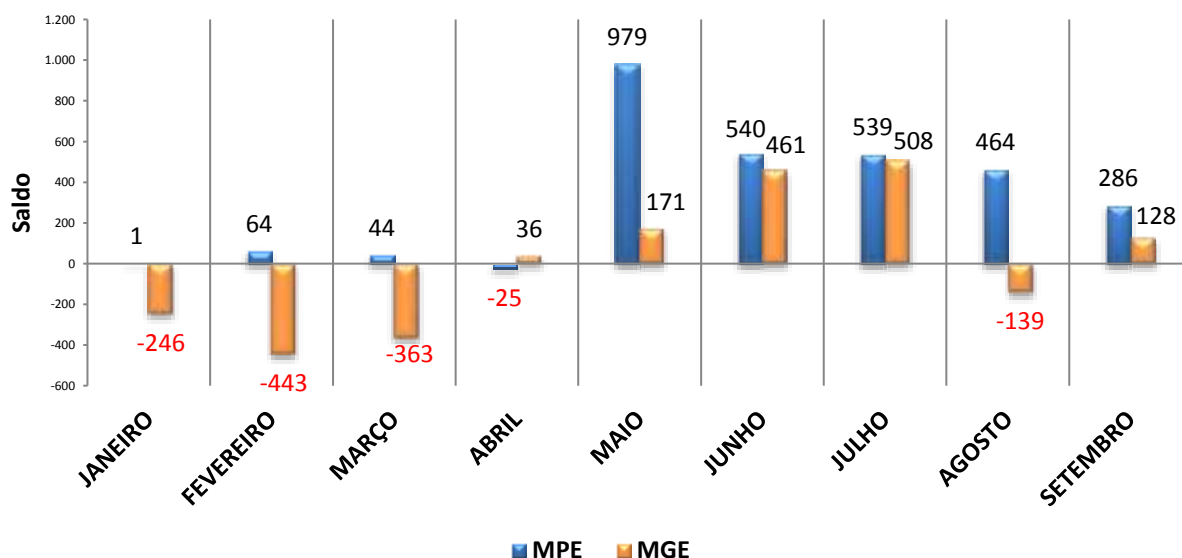

Fonte: MTE/CAGED – Setembro/2018. Elaboração: SEBRAE-PA/UGEM

Nota: MPE = Micro e Pequenas Empresas; MGE = Médias e Grandes Empresas; Adm. Pública = Administração Pública; Admit = admitidos; Desl = desligados.

No mês de setembro o saldo acumulado no território foi de 3.109 admissões pelas MPE e pelas MGE o registro é de 103 contratações, fechando o saldo acumulado geral de emprego com valor de 3.214 novos funcionários e com o acréscimo de 17,99% de empregos sobre o mês de agosto de 2018 (Quadro 7).

Quadro 51 – Saldo Acumulado de empregos/desempregos gerados pelas MPE/MGE/Administração Pública, no regional Xingu, em setembro de 2018.

Regional Xingu												
Mês	MPE			MGE			Adm. Pública			Total		
	Admit	Desl	SALDO	Admit	Desl	SALDO	Admit	Desl	SALDO	Admit	Desl	SALDO
Janeiro	574	-573	1	171	-417	-246	0	0	0	745	-990	-245
Fevereiro	1.061	-987	74	290	-979	-689	0	-2	-2	1.351	-1.968	-617
Março	1.606	-1.463	143	402	-1.454	-1.052	4	-2	2	2.012	-2.919	-907
Abril	2.129	-2.022	107	616	-1.632	-1.016	6	-2	4	2.751	-3.656	-905
Mai	3.569	-2.469	1.100	1.041	-1.886	-845	6	-13	-7	4.616	-4.368	248
Junho	4.688	-3.003	1.685	1.661	-2.045	-384	6	-13	-7	6.355	-5.061	1.294
Julho	5.806	-3.558	2.248	2.488	-2.364	124	6	-13	-7	8.300	-5.935	2.365
Agosto	6.817	-4.080	2.737	2.690	-2.705	-15	15	-13	2	9.522	-6.798	2.724
Setembro	7.750	-4.641	3.109	2.980	-2.877	103	15	-13	2	10.745	-7.531	3.214

Fonte: MTE/CAGED – Setembro/2018. Elaboração: SEBRAE-PA/UGEM

Nota: MPE = Micro e Pequenas Empresas; MGE = Médias e Grandes Empresas; Adm. Pública = Administração Pública; Admit = admitidos; Desl = desligados.

No segmento setorial (Quadro 52), as MPE no setor da **Construção Civil computaram um saldo de 203 admissões**, seguido pelo setor do Comércio com a criação de 38 novas vagas, Indústria de Transformação com 34 novos funcionários, Serviços com 18 empregos celetistas, Extrativo Mineral com 02 contratação, Agropecuária com redução de 08 vagas e, por último, Serviço da Indústria de Utilidade Pública com o desligamento de 01 funcionário. Nas MGE, os setores com saldos positivos mais expressivos no período foram: Serviços com 109 empregos celetistas e a Construção Civil com 20 empregos, todavia, o maior índice de desemprego foi no setor do Comércio com um desligamento, segundo o quadro 52 e o gráfico 29.

Quadro 52 – Geração líquida de empregos (MPE x MGE), por setor no Regional Xingu, em setembro de 2018.

Setor	MPE	MGE	Total
Extrativo Mineral	2	0	2
Indústria de Transformação	34	0	34
Serv. Ind. de Util. Pública	-1	0	-1
Construção Civil	203	20	223
Comércio	38	-1	37
Serviços	18	109	127
Agropecuária	-8	0	-8

Fonte: MTE/CAGED – Setembro/2018. Elaboração: SEBRAE-PA/UGEM

Gráfico 29: Geração líquida de empregos (MPE x MGE), por setor no Regional Xingu, em setembro de 2018.

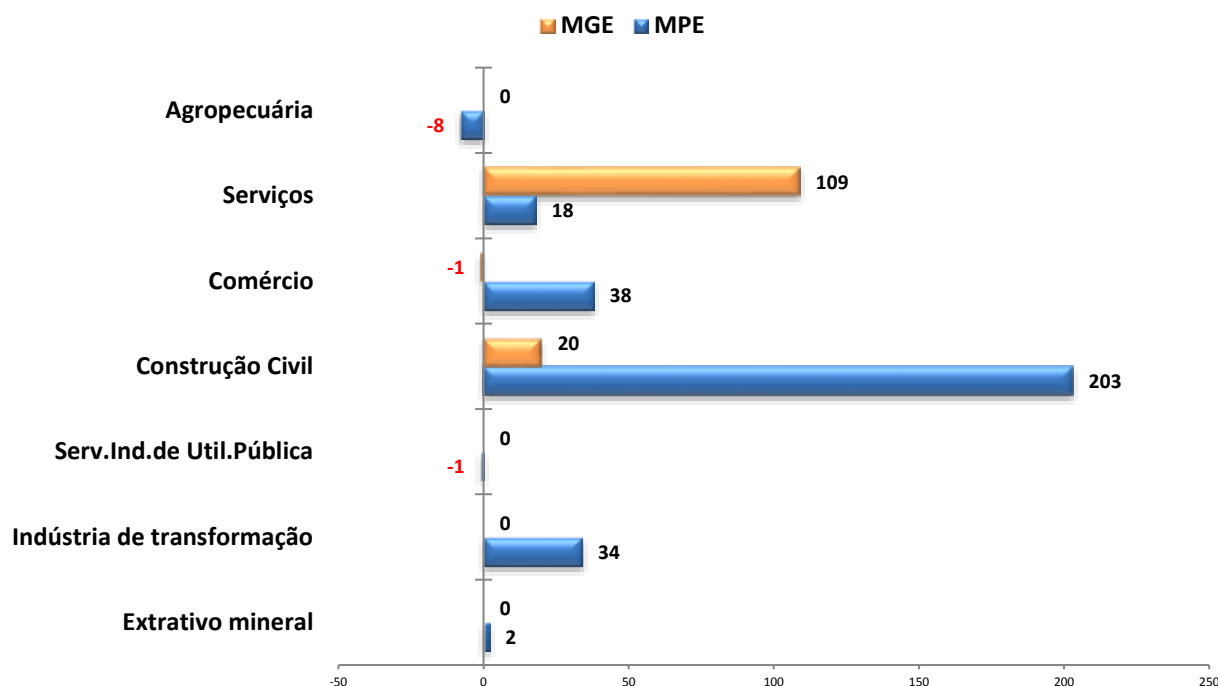

Fonte: MTE/CAGED – Setembro/2018. Elaboração: SEBRAE-PA/UGEM

Nota: MPE = Micro e Pequenas Empresas; MGE = Médias e Grandes Empresas; Adm. Pública = Administração Pública; Admit = admitidos; Desl = desligados.

Dentre os municípios do Território Xingu, no período de setembro, as MPE, com maior saldo positivo foi o **município de Altamira com 248 novos postos de trabalho**, Vitória do Xingu com 38 oportunidade de empregos e Senador José Porfírio com 19 contratações, e somente cinco deles obtiveram um saldo negativo foram: Uruará (-12 postos), Anapu (-08 postos), Medicilândia (-06 postos), Pacajá (-05 postos) e Porto de Moz (-02 postos). As MGE que apresentaram saldos positivos foram: Pacajá (+112 postos) e Altamira (+16 postos). Os município de Anapu, Brasil Novo, Medicilândia, Placas, Porto de Moz, Senador José Porfírio e Uruará apresentaram um saldos nulo no período, conforme quadro 53.

Quadro 53 – Saldo de empregos/desempregos gerados pelas MPE/MGE/Administração Pública, por município no Regional Xingu, em setembro de 2018.

Município	MPE			MGE			Adm. Pública			Total		
	Admit	Desl	SALDO	Admit	Desl	SALDO	Admit	Desl	SALDO	Admit	Desl	SALDO
Altamira	580	-332	248	123	-107	16	0	0	0	703	-439	264
Anapu	9	-17	-8	0	0	0	0	0	0	9	-17	-8
Brasil Novo	29	-17	12	0	0	0	0	0	0	29	-17	12
Medicilândia	14	-20	-6	0	0	0	0	0	0	14	-20	-6
Pacajá	11	-16	-5	163	-51	112	0	0	0	174	-67	107
Placas	7	-5	2	0	0	0	0	0	0	7	-5	2
Porto de Moz	0	-2	-2	0	0	0	0	0	0	0	-2	-2
Senador José Porfírio	23	-4	19	0	0	0	0	0	0	23	-4	19
Uruará	48	-60	-12	0	0	0	0	0	0	48	-60	-12
Vitória do Xingu	109	-71	38	0	0	0	0	0	0	109	-71	38
Total	830	-544	286	286	-158	128	0	0	0	1.116	-702	414

Fonte: MTE/CAGED – Setembro/2018. Elaboração: SEBRAE-PA/UGEM

Nota: MPE = Micro e Pequenas Empresas; MGE = Médias e Grandes Empresas; Adm. Pública = Administração Pública; Admit = admitidos; Desl = desligados.